



# MONITORUL OFICIAL AL JUDEȚULUI SĂLAJ

---

Anul XXII, Nr.51 HOTĂRÂRI, ORDINE, DISPOZIȚII  
(serie nouă) ȘI ALTE ACTE

---

13 decembrie  
2012

## CUPRINS HOTĂRÂRI ALE CONSILIULUI JUDEȚEAN SĂLAJ

pag.

<b>HOTĂRÂREA nr. 136 din 16 noiembrie 2012 privind darea în administrarea Centrului Județean de Resurse și Asistență Educațională Sălaj a unor spații din imobilul situat în municipiul Zalău, str. Unirii, nr. 7, aparținând domeniului public al județului Sălaj</b>	<b>2</b>
<b>HOTĂRÂREA nr. 137 din 16 noiembrie 2012 privind aprobarea dezmembrării terenului situat în municipiul Zalău, str. Corneliu Coposu, nr. 17 și restituirea imobilului, compus din construcții și teren, în suprafață de 1068 mp, în favoarea fostului proprietar</b>	<b>4</b>
<b>HOTĂRÂREA nr. 138 din 16 noiembrie 2012 privind aprobarea devizului general și a indicatorilor tehnico-economici pentru obiectivul de investiții „Amenajarea expoziției permanente a Muzeului Județean de Istorie și Artă Zalău prin reconstituiri istorico-tematice”</b>	<b>8</b>
<b>HOTĂRÂREA nr. 139 din 16 noiembrie 2012 pentru modificarea Hotărârii nr. 57 din 18 mai 2012 privind stabilirea cotei lunare de carburanți pentru autoturismele din dotarea instituțiilor și serviciilor publice aflate în subordinea Consiliului Județean Sălaj</b>	<b>9</b>
<b>HOTĂRÂREA nr. 140 din 16 noiembrie 2012 privind actualizarea Programului județean de transport public de persoane prin curse regulate, pe perioada 2008 - 2013</b>	<b>10</b>
<b>HOTĂRÂREA nr. 141 din 29 noiembrie 2012 privind rectificarea bugetului propriu al județului și al instituțiilor și serviciilor publice subordonate Consiliului județean, pe anul 2012</b>	<b>11</b>
<b>HOTĂRÂREA nr. 142 din 29 noiembrie 2012 privind darea în folosință gratuită, pe termen limitat, a unor spații aparținând domeniului public al județului Sălaj, în favoarea Asociației de Dezvoltare Intercomunitară “Sălaj Plus”</b>	<b>12</b>

**HOTĂRÂREA nr. 136  
din 16 noiembrie 2012**

**privind darea în administrarea Centrului Județean de Resurse și Asistență  
Educațională Sălaj a unor spații din imobilul situat în municipiul Zalău, str. Unirii, nr. 7,  
aparținând domeniului public al județului Sălaj**

**Consiliul Județean Sălaj, întrunit în ședință ordinară;**

Având în vedere:

- expunerea de motive nr. 12455 din 09.11.2012 a președintelui Consiliului Județean Sălaj;
- raportul de specialitate nr. 12458 din 09.11.2012 al Structurii arhitectului șef;
- prevederile art. 867 - 870 din Legea nr. 287/2009, republicată, privind Codul civil;
- prevederile art. 15 din Anexa nr. 1 la Ordinul nr. 5555/2011 pentru aprobarea Regulamentului privind organizarea și funcționarea Centrelor Județene de Resurse și de Asistență Educațională;
- prevederile art. 91 alin. (1) lit. c), alin. (4) lit. a) și ale art. 123 din Legea administrației publice locale nr. 215/2001, republicată, cu modificările și completările ulterioare.

În temeiul art. 97 alin. (1) din Legea administrației publice locale nr. 215/2001, republicată, cu modificările și completările ulterioare,

**HOTĂRĂȘTE:**

**Art. 1.** Se aprobă darea în administrarea Centrului Județean de Resurse și Asistență Educațională Sălaj a unor spații, în suprafață totală de 224,93 mp, din imobilul situat în municipiul Zalău, str. Unirii, nr.7, aflat în domeniul public al județului Sălaj, identificate conform Anexei nr. 1, care face parte integrantă din prezenta hotărâre.

**Art. 2.** Drepturile și obligațiile titularului dreptului de administrare sunt prevăzute în Anexa nr. 2 care face parte integrantă din prezenta hotărâre.

**Art. 3.** Predarea - primirea spațiilor se face pe bază de proces - verbal, în termen de 10 zile de la intrarea în vigoare a prezentei hotărâri.

**Art. 4.** Cu ducerea la îndeplinire a prezentei hotărâri se încredințează:

- Structura arhitectului șef;
- Direcția economică;
- Centrul Județean de Resurse și Asistență Educațională Sălaj.

**Art. 5.** Prezenta hotărâre se comunică la:

- Direcția juridică și administrație locală;
- Direcția economică;
- Structura arhitectului șef;
- Centrul Județean de Resurse și Asistență Educațională Sălaj.

**PREȘEDINTE,  
Tiberiu Marc**

**Contrasemnează,  
SECRETARUL JUDEȚULUI,  
Cosmin-Radu Vlaicu**

## RELEVUE ETAJ II SC 1100

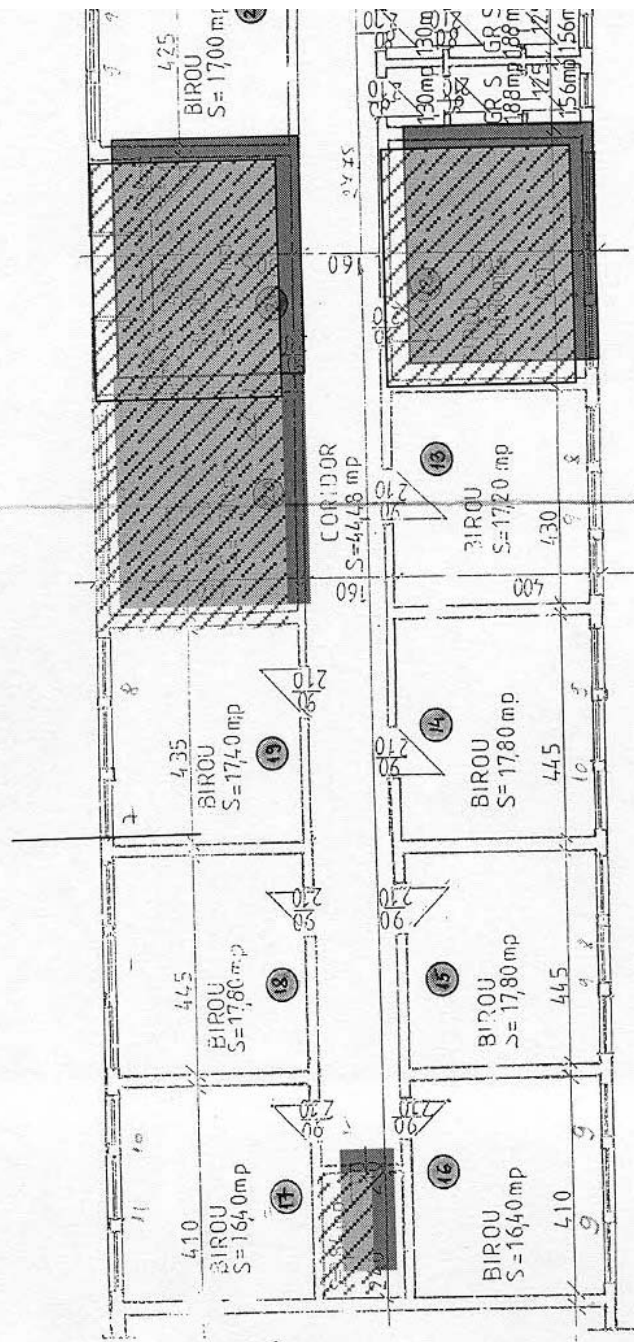

CJS DADPPDR SALAJ

## LEGENDA

- Spatii care se dau in administrare , S=224,93mp.  
Str.UNIRII nr.7, clădirea Meseș, etaj II

NN

INTOCMIT ING CARDOSE

**DREPTURILE ȘI OBLIGAȚIILE PRINCIPALE ALE ADMINISTRATORULUI**

**1.DREPTURI:**

- Să administreze bunurile potrivit destinației actuale și a specificului fiecăruia.

**2.OBLIGAȚII:**

- Să asigure administrarea spațiului ca un bun proprietar, precum și paza acestuia, cu menținerea destinației;
- Să nu închirieze total sau parțial spațiile, fără acordul scris și prealabil al proprietarului;
- Orice lucrări de modernizare/consolidare se efectuează numai cu acordul/avizul prealabil al Consiliului Județean Sălaj;
- Să încheie contracte ferme cu furnizorii de utilități și să respecte obligațiile asumate;
- Să înregistreze în contabilitate separat toate bunurile mobile și imobile din domeniul public și preluate în administrare.
- La sfârșitul fiecărui an bugetar, cu ocazia inventarierii patrimoniului public primit în administrare, Centrul Județean de Resurse și Asistență Educațională Sălaj va transmite Consiliului Județean Sălaj câte un exemplar din listele de inventar.
- În cazul revocării dreptului de administrare, situația privind evidența financiar-contabilă a bunurilor publice va fi predată, de către Centrul Județean de Resurse și Asistență Educațională Sălaj, Consiliului Județean Sălaj.

**ROMÂNIA**  
**JUDEȚUL SĂLAJ**  
**CONSILIUL JUDEȚEAN**

**HOTĂRÂREA nr. 137**  
**din 16 noiembrie 2012**

**privind aprobarea dezmembrării terenului situat în municipiul Zalău, str. Corneliu Coposu, nr. 17 și restituirea imobilului, compus din construcții și teren, în suprafață de 1068 mp, în favoarea fostului proprietar**

**Consiliul Județean Sălaj, întrunit în ședință ordinară;**

Având în vedere:

- expunerea de motive nr. 12.489 din 09.11.2012 a președintelui Consiliului județean;
  - raportul de specialitate nr. 12.490 din 09.11.2012 al Structurii arhitectului șef;
  - Hotărârea Consiliului Județean Sălaj nr. 50 din 26 aprilie 2012;
  - prevederile art. 58 alin. (3) din Legea cadastrului și a publicității imobiliare nr. 7/1996, republicată, cu modificările și completările ulterioare;
  - prevederile art. 879 și ale art. 880 din Legea nr. 287/2009, republicată, privind Codul civil, cu modificările și completările ulterioare;
  - art. 91 alin. (1) lit c) din Legea administrației publice locale nr. 215/2001, republicată, cu modificările și completările ulterioare.
- În temeiul art. 97 alin. (1) din Legea administrației publice locale nr. 215/2001, republicată, cu modificările și completările ulterioare,

**HOTĂRĂȘTE:**

**Art. 1.** Imobilul, compus din teren, în suprafață de 1350 mp, cu secția dermato-venerice, notat în CF nr. 5062 N Zalău, nr. cad. 5971, situat în municipiul Zalău, str. Corneliu Coposu, nr. 17, aflat în domeniul privat al județului, se dezmembrează (dezlipește) conform documentației anexate, care face parte integrantă din prezenta hotărâre, după cum urmează:

- nr. cadastral 61503, compus din teren, în suprafață de 1068 mp, cu secția dermato-venerice;
- nr. cadastral 61504, compus din teren intravilan, în suprafață de 282 mp.

**Art. 2.** (1) Imobilul cu nr. cad. 61503, compus din teren, în suprafață de 1068 mp, cu secția dermato-venerice, se restituie, în natură, domnului Terdic Marius - Tudor, cu domiciliul în Cluj - Napoca, str. Muncitorilor, nr. 16, bl. M6, et. 2, ap. 6, județul Cluj, conform Sentinței civile nr. 453/2008 a Tribunalului Sălaj, definitivă și irevocabilă.

(2) Predarea imobilului prevăzut la alin. (1) se face în termen de 30 de zile de la intrarea în vigoare a prezentei hotărâri, prin proces verbal de predare-primire.

**Art. 3.** Cu ducerea la îndeplinire a prezentei hotărâri se încredințează:

- Structura arhitectului șef;
- Direcția juridică și administrație locală.

**Art. 4.** Prezenta hotărâre se comunică la:

- Structura arhitectului șef;
- Direcția economică;
- Direcția juridică și administrație locală;
- Spitalul Județean de Urgență Zalău;
- domnul Terdic Marius - Tudor.

**PREȘEDINTE,**  
**Tiberiu Marc**

**Contrasemnează,**  
**SECRETARUL JUDEȚULUI,**  
**Cosmin-Radu Vlaicu**



Nr. Cerere 25362  
Ziua 22  
Luna 10  
Anul 2012

OFICIUL DE CADASTRU SI PUBLICITATE IMOBILIARA SALAJ  
BIROUL DE CADASTRU SI PUBLICITATE IMOBILIARA ZALAU

**EXTRAS DE CARTE FUNCİARĂ**  
**pentru**  
**INFORMARE**

Cartea funciară cu nr. 5062 /N

Comuna/ Oraș/ Municipiu **Zalau**

**A. Partea I-a**

Nr.crt	Nr.cad.	Descrierea imobilului	Suprafața În mp.	Obs
1.	5971	Teren intravilan cu secția dermato- venerice	1350	

**B. Partea a II-a**

Nr.crt	Înscrieri privitoare la proprietate	Obs.
1.	Județul Salaj - domeniu public - H.G 966/2002, act. M.O nr.1049/2006 - încheierea nr.33161/11.12.2007 Se notează existența actelor: Sentința civila nr. 453/29.02.2008 din dosar nr. 1840/84/2007; încheiere civila nr. 453/16.04.2008; decizie civila nr. 310/A/2009 din dosar nr. 1840/84/2007, încheiere din data de 13.10.2010 din dosar nr. 1840/84/2007 și decizia nr. 5448/20.10.2010 din dosar nr. 1840/84/2007. Incheiere nr. 12264/24.05.2012	
2.		

**C. Partea a III- a**

Nr.crt	Înscrieri privitoare la sarcini	Obs.
	Nu sunt	

Certific că prezentul extras corespunde întru totul cu pozițiile în vigoare din cartea funciară originală, pastrată de acest birou.

Prezentul extras de carte funciară poate fi utilizat, conform cererii, la informare și nu este valabil la încheierea actelor autentificate de notarul public.

S-a achitat tariful de 20 lei CHITANȚA NR. 110040/2012 pentru serviciul de publicitate imobiliară cu codul nr.2.7.2.

Asistent-registrador

GRECELY VIRA  
asistent registrador

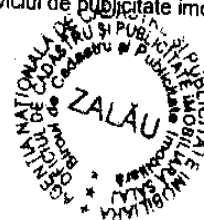



**Extras de Plan Cadastral de Carte Funciară  
 pentru  
 Imobil număr cadastral 61457/UAT Zalău**

Carte Funciară Nr. 61457  
 Comună/Oras/Municipiu: Zalău

TEREN intravilan

Adresa: Județ SALAJ, UAT Zalău, Localitate Zalău

Nr. cadastral	Suprafața măsurată (mp) *	Observații / Referințe
61457	1350	teren intravilan

\* Suprafața este determinată în planul de proiecție Stereo 70.

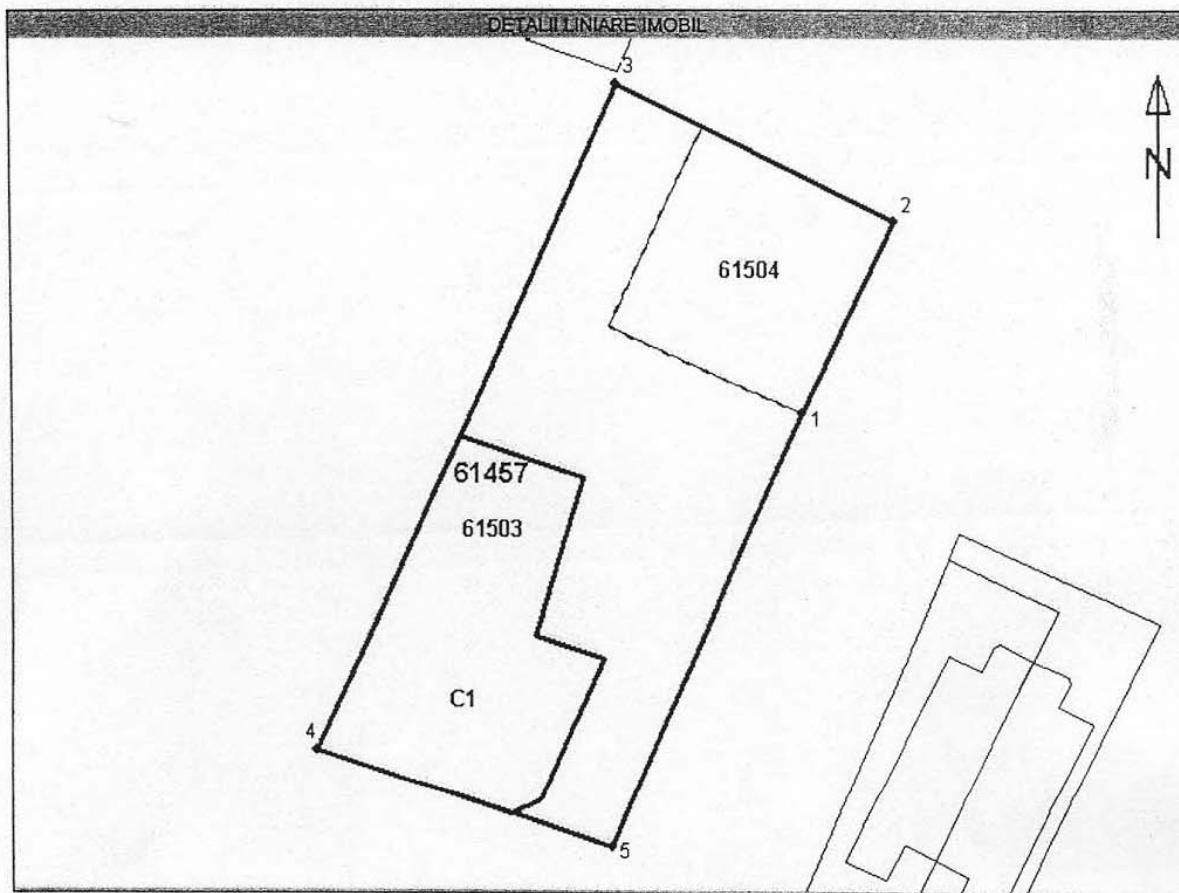

**Plan de amplasament si delimitare a imobilului  
cu propunerea de dezlipire  
Scara 1:1000**

Anexa 16

Nr. cad. al terenului	Suprafata masurata	Adresa imobilului	
5971	1350 mp	Loc. Zalau	
Cartea Funciara nr.	5062/N	UAT	Zalau-Intravilan

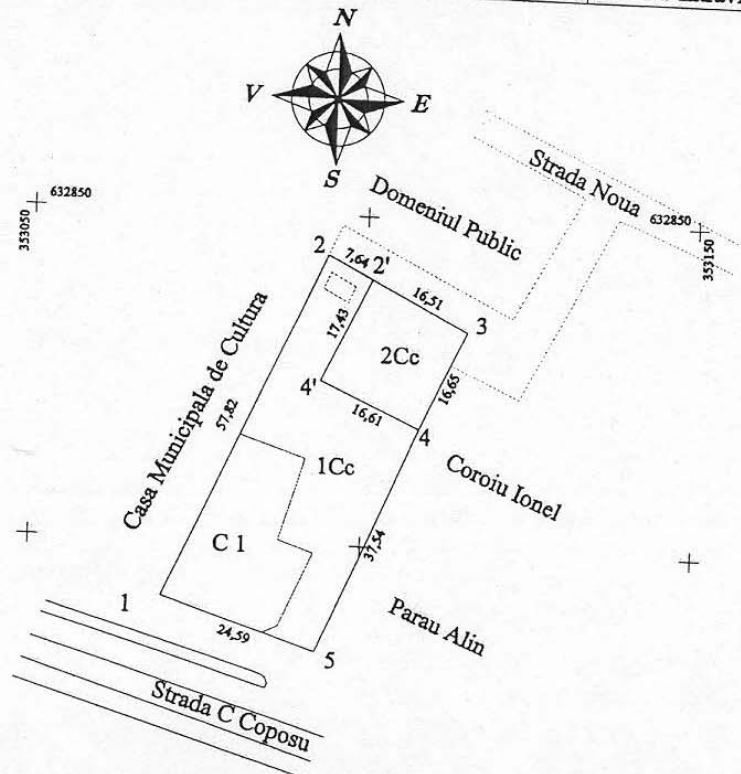

632750

Situatia actuala (inainte de dezlipire)				Situatia viitoare (dupa de dezlipire/alipire)			
Nr. Cf./ Nr.cad.	Sup. (mp)	Categoria de folosinta	Descrierea imobilului	Nr. cadastral	Suprafata din mas. (mp)	Cat de folosinta	Descrierea imobilului
Cf 5062/N Zalau Cad 5971	1350	Cc	Teren intravilan cu sectia dermato- venerice	61503	1068	1Cc	Teren intravilan cu sectia dermato-venerice
				61504	282	2Cc	teren intravilan
Total							

**Executant,**  
**Semnatura si stampila**  
**Data 25.10.2012**  
Seria RO-SJ-F Nr. 0009  
BREJE  
ALIN ABRIAN

**Parafa**  
**Semnatura si data**  
**Stampila BCPI**  
O.C.P.I. SALAJ  
CHIS GRIGORE  
Cadastru LA

2881/26.10.12

HOTĂRÂREA nr. 138  
din 16 noiembrie 2012

privind aprobarea devizului general și a indicatorilor tehnico-economici pentru obiectivul de investiții „Amenajarea expoziției permanente a Muzeului Județean de Istorie și Artă Zalău prin reconstituiri istorico-tematice”

Consiliul Județean Sălaj, întrunit în ședință ordinară;

Având în vedere:

- expunerea de motive nr. 12.481 din 09.11.2012 a președintelui Consiliului Județean Sălaj;
- raportul de specialitate nr. 842 din 7.11.2012 al Muzeului Județean de Istorie și Artă Zalău;
- prevederile art. 41 din Legea nr. 273/2006 privind finanțele publice locale, cu modificările și completările ulterioare;
- prevederile art. 91 alin. (1) lit. b) și alin. (3) lit. f) din Legea administrației publice locale nr. 215/2001, republicată, cu modificările și completările ulterioare.

În temeiul art. 97 alin (1) din Legea administrației publice locale nr. 215/2001, republicată, cu modificările și completările ulterioare,

HOTĂRĂȘTE:

**Art. 1.** Se aprobă devizul general și indicatorii tehnico-economici pentru obiectivul de investiții "Amenajarea expoziției permanente a Muzeului Județean de Istorie și Artă Zalău prin reconstituiri istorico-tematice", conform anexelor nr. 1 și 2 care fac parte integrantă din prezenta hotărâre.

**Art. 2.** Cu ducerea la îndeplinire a prezentei hotărâri se încredințează:

- Direcția economică;
- Muzeul Județean de Istorie și Artă Zalău.

**Art. 3.** Prezenta hotărâre se comunică la:

- Direcția juridică și administrație locală;
- Direcția economică;
- Muzeul Județean de Istorie și Artă Zalău.

PREȘEDINTE,  
Tiberiu Marc

Contrasemnează,  
SECRETARUL JUDEȚULUI,  
Cosmin-Radu Vlaicu

Anexa nr. 1  
la Hotărârea nr. 138  
din 16 noiembrie 2012

DEVIZ GENERAL

privind cheltuielile necesare realizării investiției: Amenajarea expoziției permanente a Muzeului Județean de Istorie și Artă Zalău prin reconstituiri istorico-tematice

Nr. crt.	Denumirea capitolelor și subcapitolelor de cheltuieli	Valoare (fără TVA)		TVA	Valoare (inclusiv TVA)	
		Mii lei	Mii euro	Mii lei	Mii lei	Mii euro
1	2	3	4	5	6	7
<b>CAPITOLUL 1 - Cheltuieli pentru obținerea și amenajarea terenului</b>						
1.1	Obținerea terenului	0.00	0.00	0.00	0.00	0.00
1.2	Amenajarea terenului	0.00	0.00	0.00	0.00	0.00
1.3	Amenajări pentru protecția mediului și aducerea la starea inițială	0.00	0.00	0.00	0.00	0.00
<b>TOTAL CAPITOLUL 1</b>		0.00	0.00	0.00	0.00	0.00
<b>CAPITOLUL 2 - Cheltuieli pentru asigurarea utilităților necesare funcționării obiectivului</b>						
<b>TOTAL CAPITOLUL 2</b>		0.00				
<b>CAPITOLUL 3 - Cheltuieli pentru proiectare și asistență tehnică</b>						
3.1	Studii de teren	0.00	0.00	0.00	0.00	0.00
3.2	Obținere avize, acorduri, autorizații	0.00	0.00	0.00	0.00	0.00
3.3	Proiectare și inginerie	106.00	23.04	25.44	131.44	28.57
3.4	Organizarea procedurilor de achiziție	0.00	0.00	0.00	0.00	0.00
3.5	Consultanță	0.00	0.00	0.00	0.00	0.00
<b>TOTAL CAPITOLUL 3</b>		106.00	23.04	25.44	131.44	28.57
<b>CAPITOLUL 4 - Cheltuieli pentru investiția de bază</b>						
4.1	Lucrări de construcții	816.50	177.50	195.96	1012.46	220.10
4.2	Montaj utilaje și echipamente tehnologice	0.00	0.00	0.00	0.00	0.00
4.3	Procurare utilaje, echipamente tehnologice și funcționale cu montaj	0.00	0.00	0.00	0.00	0.00
4.4	Procurare utilaje fără montaj și echipamente de transport	0.00	0.00	0.00	0.00	0.00
4.5	Dotări	0.00	0.00	0.00	0.00	0.00
4.6	Active necorporale	0.00	0.00	0.00	0.00	0.00
<b>TOTAL CAPITOLUL 4</b>		816.50	177.50	195.96	1012.46	220.10
<b>CAPITOLUL 5 - Alte cheltuieli</b>						
5.1	Organizare de șantier					
5.1.1	Lucrări de construcții și instalații aferente organizării de șantier	42.00	9.13	10.08	52.08	11.32
5.1.2	Montaj utilaje și echipamente tehnologice	0.00	0.00	0.00	0.00	0.00
5.2	Comisoane, cote, taxe, costul creditului	5.00	1.09	1.20	6.20	1.35
5.3	Cheltuieli diverse și neprevăzute (15%)	159.60	34.70	38.30	197.90	43.02
<b>TOTAL CAPITOLUL 5</b>		206.60	44.91	49.58	256.18	55.69
<b>CAPITOLUL 6 - Cheltuieli pentru probe tehnologice și teste și predarea la beneficiar</b>						
6.1	Pregătirea personalului de exploatare, publicitate și audit	0.00	0.00	0.00	0.00	0.00
6.2	Probe tehnologice și teste	0.00	0.00	0.00	0.00	0.00
<b>TOTAL CAPITOLUL 6</b>		0.00	0.00	0.00	0.00	0.00
<b>TOTAL GENERAL</b>		<b>1123.10</b>	<b>245.46</b>	<b>270.98</b>	<b>1400.08</b>	<b>304.37</b>
<b>Din care C + M</b>		<b>816.50</b>	<b>177.50</b>	<b>195.96</b>	<b>1012.46</b>	<b>220.10</b>



**Principalii indicatori tehnico-economici ai investiției**  
**privind lucrarea "Amenajare expoziție permanentă M.J.I.A.Z. prin reconstituiri istorico- tematice"**

1. Valoarea totală a investiției, inclusiv TVA: 1.400.000 lei, din care:

- proiectare - 131.440 lei
- execuție - 1.268.560 lei

2. Durata de realizare a investiției - 14 luni:

- 2012 - noiembrie-decembrie - 50.000 lei
- 2013 - ianuarie-decembrie - 1.350.005 lei

3. Capacități:

- 15 segmente expoziționale
- 750 mp - suprafață expozițională
- aproximativ 800 mp - reconstituiri istorice și elemente de butaforie
- 1. Reconstituire Peștera de la Cuciulat
- 2. Reconstituire locuință neolitică
- 3. Reconstituire atelier metalurgic - epoca bronzului
- 4. Reconstituire gospodărie - prima epocă a fierului
- 5. Reconstituire locuință epoca La tene
- 6. Reconstituire zona sacră romană
- 7. Reconstituire bucătărie romană
- 8. Reconstituire spațiu comercial roman
- 9. Reconstituire locuire Ev mediu timpuriu
- 10. Reconstituire echipament militar din diferite epoci istorice
- 11. Machetă fortificații
- 12. Reconstituire morminte din diferite epoci
- 13. Reconstituire rug funerar
- 14. Reconstituire tumul funerar
- 15. Reconstituire târg tradițional

---

**ROMÂNIA**  
**JUDEȚUL SĂLAJ**  
**CONSILIUL JUDEȚEAN**

**HOTĂRÂREA nr. 139**  
**din 16 noiembrie 2012**

**pentru modificarea Hotărârii nr. 57 din 18 mai 2012 privind stabilirea cotei lunare de carburanți pentru autoturismele din dotarea instituțiilor și serviciilor publice aflate în subordinea Consiliului Județean Sălaj**

**Consiliul Județean Sălaj, întrunit în ședință ordinară;**

Având în vedere:

- expunerea de motive nr. 12.454 din 09.11.2012 a președintelui Consiliului județean;
- raportul de specialitate nr. 19.957 din 09.11.2012 al Direcției Generale de Asistență Socială și Protecția Copilului Sălaj;

- prevederile Ordonanței Guvernului nr. 80/2001 privind stabilirea unor normative de cheltuieli pentru autoritățile administrației publice și instituțiile publice, cu modificările și completările ulterioare;
- prevederile art. 91 alin. (1) lit. f) din Legea administrației publice locale nr. 215/2001, republicată, cu modificările și completările ulterioare.

În temeiul art. 97 alin. (1) din Legea administrației publice locale nr. 215/2001, republicată, cu modificările și completările ulterioare,

**HOTĂRĂȘTE:**

**Art. I.** Anexa la Hotărârea Consiliului Județean Sălaj nr. 57 din 18 mai 2012, privind stabilirea cotei lunare de carburanți pentru autoturismele din dotarea instituțiilor și serviciilor publice aflate în subordinea Consiliului Județean Sălaj, se modifică după cum urmează:

1. La punctul 1, poziția 4, coloana 3, "Dacia 1310 berlină", se înlocuiește cu "Skoda Octavia";
2. La punctul 1, poziția 5, coloana 7 - cota lunară de carburanți se modifică, de la 250 litri/lună, la 350 litri/lună.

**Art. II.** Celelalte prevederi ale Hotărârii Consiliului Județean Sălaj nr. 57, din 18 mai 2012, rămân neschimbate.

**Art. III.** Cu ducerea la îndeplinire a prezentei hotărâri se încredințează:

- Direcția economică;
- Direcția Generală de Asistență Socială și Protecția Copilului Sălaj.

**Art. IV.** Prezenta hotărâre se comunică la:

- Direcția economică;
- Direcția juridică și administrație locală;
- Direcția Generală de Asistență Socială și Protecția Copilului Sălaj.

**PREȘEDINTE,**  
**Tiberiu Marc**

**Contrasemnează,**  
**SECRETARUL JUDEȚULUI,**  
**Cosmin-Radu Vlaicu**

**ROMÂNIA**  
**JUDEȚUL SĂLAJ**  
**CONSILIUL JUDEȚEAN**

**HOTĂRÂREA nr. 140**  
**din 16 noiembrie 2012**

**privind actualizarea Programului județean de transport public de persoane prin curse regulate, pe perioada 2008 - 2013**

**Consiliul Județean Sălaj, întrunit în ședință ordinară;**

Având în vedere:

- expunerea de motive nr. 12.469 din 09.11.2012 a președintelui Consiliului județean;
- raportul de specialitate comun nr. 12.470 din 09.11.2012 al Direcției juridice și administrație locală și al Direcției tehnice;
- prevederile art.17 alin. (1) lit. c) din Legea serviciilor de transport public local nr. 92/2007, cu modificările și completările ulterioare;
- prevederile art. 4 lit. c) din Anexa nr. 1 la Ordinul ministrului internelor și reformei administrative nr. 353/2007 pentru aprobarea Normelor de aplicare a Legii serviciilor de transport public local nr. 92/2007, cu modificările și completările ulterioare;
- art. 91 alin. (5) lit. a) punctul 14 din Legea administrației publice locale nr. 215/2001, republicată, cu modificările și completările ulterioare.

În temeiul art. 97 alin. (1) din Legea administrației publice locale nr. 215/2001, republicată, cu modificările și completările ulterioare,

**HOTĂRĂȘTE:**

**Art. 1.** Se actualizează graficul de circulație pe traseul cod 111 Zalău - Hereclean (SC Interform SRL), din Programul județean de transport public de persoane prin curse regulate, pe perioada 2008 - 2013, conform anexei care face parte integrantă din prezenta hotărâre.

**Art. 2.** Hotărârea Consiliului Județean Sălaj nr. 32/28.02.2011 se modifică conform anexei la prezenta hotărâre.

Art. 3. Cu ducerea la îndeplinire a prezentei hotărâri se încredințează Direcția juridică și administrație locală și Direcția tehnică.

**Art. 4.** Prezenta hotărâre se comunică la:

- Direcția juridică și administrație locală;
- Direcția tehnică;
- Autoritatea Rutieră Română - Agenția Sălaj;
- S.C. TUR CENTO TRANS S.R.L.

**PREȘEDINTE,**  
**Tiberiu Marc**

**Contrasemnează,**  
**SECRETARUL JUDEȚULUI,**  
**Cosmin-Radu Vlaicu**

**Anexă**  
**la Hotărârea nr. 140**  
**din 16 noiembrie 2012**

Nr. refea	Nr. grupă	Cod traseu	A	B	C	Km pe sens	Nr. curse planificate	Capacit. transport (locuri)	Nr. vehicule necesare		Program circulație				Zilele de circulație
			Autog./loc	Localitate intermediară	Autog./loc						Dus		Întors		
									Active	Rezerve	Plecare	Sosire	Plecare	Sosire	
1	2	3	4	5	6	7	8	9	10	11	12	13	14	15	16
		111	ZALĂU – GARĂ		HERECLEAN (SC Interform SRL)	4	3	10	1		6.50	7.00	7.00	7.10	1,2,3,4,5,6
											14.50	15.00	15.10	15.20	1,2,3,4,5,6
											23.00	23.10	23.10	23.20	1,2,3,4,5,6

**ROMÂNIA**  
**JUDEȚUL SĂLAJ**  
**CONSILIUL JUDEȚEAN**

**HOTĂRÂREA nr. 141**  
**din 29 noiembrie 2012**  
**privind rectificarea bugetului propriu al județului și al instituțiilor și serviciilor publice**  
**subordonate Consiliului județean, pe anul 2012**

**Consiliul Județean Sălaj, întrunit în ședință extraordinară;**

Având în vedere:

- expunerea de motive nr. 13.282 din 26.11.2012 a președintelui Consiliului județean;
- raportul de specialitate nr. 13.283 din 26.11.2012 al Direcției economice;
- art. 19 alin. (2) și art. 36 din Legea nr. 273/2006 privind finanțele publice locale, cu modificările și completările ulterioare;
- art. 91 alin. (3) lit. a) din Legea administrației publice locale nr. 215/2001, republicată, cu modificările și completările ulterioare.

În temeiul art. 97 alin. (1) din Legea administrației publice locale nr. 215/2001, republicată, cu modificările și completările ulterioare,

**HOTĂRĂȘTE:**

**Art. 1.** Modificarea repartizării fondului de salarii, pe anul 2012, pe ordonatorii de credite din subordinea Consiliului Județean Sălaj, astfel:

Ordonator de credite	Fond de salarii aprobat pe anul 2012	Influențe +/-	Fond de salarii rectificat pe anul 2012
<b>TOTAL FOND SALARII,</b> din care:	<b>55.115,00</b>	<b>1.238,00</b>	<b>56.353,00</b>
1. Județul Sălaj - aparatul propriu	3.899,59	- 3,68	3.895,91
2. Direcția Județeană de Evidență a Persoanelor Sălaj	278,48	+ 3,34	281,82
3. Centrul Școlar pentru Educație Incluzivă Șimleu Silvaniei, din care:	2.194,96	- 5,00	2.189,96
- pentru personalul propriu	2.134,00	-5,00	2.129,00
- pentru plata drepturilor de natură salarială, stabilite în favoarea personalului, obținute prin hotărâri judecătorești;	60,96	-	60,96
4. Centrul Județean de Resurse și Asistență Educațională Sălaj	1.446,00	- 64,26	1.381,74
5. Biblioteca Județeană "Ioniță Scipione Bădescu" Sălaj	850,10	+ 17,00	867,10
6. Muzeul Județean de Istorie și Artă Zalău	912,16	- 3,51	908,65
7. Centrul de Cultură și Artă al Județului Sălaj	922,87	0	922,87
8. Direcția Generală de Asistență Socială și Protecția Copilului Sălaj	10.416,84	- 199,67	10.217,17
9. Camera Agricolă a Județului Sălaj	592,89	- 8,45	584,44
10. Spitalul Județean de Urgență Zalău	33.601,11	1.264,97	34.866,08
11. Alegeți locale	0	+ 237,26	237,26

**Art. 2.** Se aprobă rectificarea bugetului propriu al județului pe anul 2012, astfel:

a) la partea de cheltuieli:

a.1) majorarea cu suma de 351,14 mii lei, din care:

- a1.1) 65,21 mii lei - subcap. 51.02.01, titlu 20 - Județul Sălaj, din care: - 47,90 mii lei - sărbătorirea Crăciunului și a Anului Nou;
- 3,50 mii lei - Asociația "21 Decembrie 1989" Zalău;
  - 10,13 mii lei - cadouri pentru persoane vârstnice;
  - 3,68 mii lei - suplimentarea sumelor alocate inițial pentru plată utilități;
- a1.2) 5,00 mii lei - paragraf 65.02.07.043, titlul 20 - Centrul Școlar pentru Educație Incluzivă Șimleu Silvaniei;
- a1.3) 64,26 mii lei - paragraf 65.02.07.044, titlul 20 - Centrul Județean de Resurse și Asistență Educațională Sălaj;

a1.4) 17,00 mii lei - paragraf 67.02.03.02, titlul 10 - Biblioteca Județeană "Ioniță Scipione Bădescu" Sălaj - suplimentarea sumelor alocate inițial pentru plata drepturilor de natură salarială;

a1.5) 199,67 mii lei - cap.68.02, titlul 20 - Direcția Generală de Asistență Socială și Protecția Copilului Sălaj.

a.2) diminuarea cu suma de 351,14 mii lei, din care:

a2.1) 3,68 mii lei - subcap. 51.02.01, titlul 10 - Județul Sălaj;

a2.2) 78,53 mii lei - subcap. 54.02.05 - fond de rezervă bugetară la dispoziția autorităților locale, din care:

- 47,90 mii lei - sărbătorirea Crăciunului și a Anului Nou;

- 3,50 mii lei - Asociația "21 Decembrie 1989" Zalău;

- 10,13 mii lei - cadouri pentru persoane vârstnice;

- 17,00 mii lei - Biblioteca Județeană "Ioniță Scipione Bădescu" Sălaj;

a2.3) 5,00 mii lei - paragraf 65.02.07.043, titlul 10 - Centrul Școlar pentru Educație Incluzivă Șimleu Silvaniei;

a2.4) 64,26 mii lei - paragraf 65.02.07.044, titlul 10 - Centrul Județean de Resurse și Asistență Educațională Sălaj;

a2.5) 199,67 mii lei - cap.68.02, titlul 10 - Direcția Generală de Asistență Socială și Protecția Copilului Sălaj.

**Art. 3.** Aprobă rectificarea bugetelor de venituri și cheltuieli ale: Județului Sălaj, Centrului Școlar pentru Educație Incluzivă Șimleu Silvaniei, Centrului Județean de Resurse și Asistență Educațională Sălaj, Bibliotecii Județene "Ioniță Scipione Bădescu" Sălaj și Direcției Generale de Asistență Socială și Protecția Copilului Sălaj, pe anul 2012, conform anexelor nr. 1 - 5.

**Art. 4.** Aprobă rectificarea bugetelor de venituri și cheltuieli pentru instituțiile publice și activitățile finanțate integral sau parțial din venituri proprii ale: Direcției Județene de Evidență a Persoanelor Sălaj, Spitalului Județean de Urgență Zalău, Muzeului Județean de Istorie și Artă Zalău și Direcției Generale de Asistență Socială și Protecția Copilului Sălaj, pe anul 2012, conform anexelor nr. 6 - 9.

**Art. 5.** Anexele nr. 1 - 9 fac parte integrantă din prezenta hotărâre.

**Art. 6.** Cu ducerea la îndeplinire a prezentei hotărâri se încredințează Președintele Consiliului Județean Sălaj.

**Art. 7.** Prezenta hotărâre se comunică la:

- Direcția economică;

- Direcția juridică și administrație locală;

- Direcția tehnică;

- Structura arhitectului șef;

- instituțiile și serviciile publice prevăzute la art. 1, 2, 3 și 4;

- Trezoreria Zalău;

- Direcția Generală a Finanțelor Publice Sălaj.

**PREȘEDINTE,**  
**Tiberiu Marc**

**Contrasemnează,**  
**SECRETARUL JUDEȚULUI,**  
**Cosmin-Radu Vlaicu**

**Anexa nr. 1**  
**la Hotărârea nr. 141**  
**din 29 noiembrie 2012**

**B U G E T U L**  
**PE TITLURI DE CHELTUIELI, ARTICOLE ȘI ALINEATE, PE ANUL 2012**  
**51.02.01.03 - Autorități executive**

- mii lei -				
DENUMIREA INDICATORILOR	Cod indicator	Buget aprobat	Influențe +/-	Buget rectificat
TOTAL CHELTUIELI (SECȚIUNEA DE FUNCȚIONARE+SECȚIUNEA DE DEZVOLTARE)		6,399.45	61.53	6,460.98
SECȚIUNEA DE FUNCȚIONARE (cod 01+79+84)		5,249.75	61.53	5,311.28
CHELTUIELI CURENTE (cod 10+20+30+40+50+51SF+55SF+57+59)	01	5,249.75	61.53	5,311.28
TITLUL I CHELTUIELI DE PERSONAL (cod 10.01+10.02+10.03)	10	3,899.59	-3.68	3,895.91
Cheltuieli salariale în bani	10.01	3,072.39	-64.76	3,007.63
Salarii de bază	10.01.01	2,435.16	-12.26	2,422.90
Sporuri pentru condiții de muncă	10.01.05	163.47	-27.99	135.48
Alte sporuri	10.01.06	23.91	-1.47	22.44
Indemnizații plătite unor persoane din afara unității	10.01.12	423.23	-9.09	414.14
Indemnizații plătite unor persoane din afara unității - consilieri	10.01.12.01	218.97	-9.09	209.88
Indemnizații plătite unor persoane din afara unității - ATOP	10.01.12.02	204.26		204.26
Indemnizații de delegare	10.01.13	11.02	-4.09	6.93
Indemnizații de delegare în țară	10.01.13.01	8.00	-2.59	5.41
Indemnizații de delegare în strălăitate	10.01.13.02	3.02	-1.5	1.52
Alte drepturi salariale în bani	10.01.30	15.60	-9.86	5.74
Contribuții (cod 10.03.01 la 10.03.06)	10.03	827.26	61.06	888.26
Contribuții de asigurări sociale de stat	10.03.01	627.97	65.7	693.67
Contribuții de asigurări de șomaj	10.03.02	15.31	-1.53	13.78
Contribuții de asigurări sociale de sănătate	10.03.03	156.20	-2.83	153.37
Contribuții de asigurări pentru accidente de muncă și boli profesionale		4.59		4.15
Contribuții pentru concedii și indemnizații	10.03.04	23.13	0.16	23.31
TITLUL II - BUNURI ȘI SERVICII	20	1,336.66	65.21	1,401.87
Bunuri și servicii (cod 20.01.01 la 20.01.09+20.01.30)	20.01	603.56	-4.00	599.56
Furnituri de birou	20.01.01	36.30		36.30
Materiale pentru curățenie	20.01.02	23.22		23.22
Încălzit, iluminat și forță motrică	20.01.03	184.64		184.64
Apă, canal și salubritate	20.01.04	17.10	2	19.10
Carburanți și lubrifianți	20.01.05	60.30	-2	58.30
Piese de schimb	20.01.06	0.60		0.60
Postă, telecomunicații, radio, tv, internet	20.01.08	69.30		69.30
Materiale și prestări de servicii cu caracter funcțional	20.01.09	146.10	-4	142.10
Alte bunuri și servicii pentru întreținere și funcționare	20.01.30	66.00		66.00
Reparații curente	20.02	166.70		166.70



<b>Bunuri de natura obiectelor de inventar (cod 20.05.01+20.05.03+20.05.30)</b>		<b>22.50</b>		<b>22.50</b>
Alte obiecte de inventar	20.05.30	22.50		22.50
<b>Deplasări, detașări, transferări (cod 20.06.01+20.06.02)</b>	<b>20.06</b>	<b>89.69</b>		<b>89.69</b>
Deplasări interne, detașări, transferări	20.06.01	85.00		85.00
Deplasări în străinătate	20.06.02	4.69		4.69
<b>Cărți, publicații și materiale documentare</b>	<b>20.11</b>	<b>36.80</b>		<b>36.80</b>
<b>Pregătire profesională</b>	<b>20.13</b>	<b>34.00</b>		<b>34.00</b>
<b>Alte cheltuieli (cod 20.30.01 la 20.30.04+20.30.06+20.30.07+20.30.09+20.30.30)</b>		<b>383.41</b>	<b>69.21</b>	<b>452.62</b>
Reclamă și publicitate	20.30.01	38.60	4	42.60
Protocol și reprezentare	20.30.02	2.20		2.20
Fondul Președintelui/Fondul conducătorului instituției publice	20.30.07	2.26		2.26
Alte cheltuieli cu bunuri și servicii	20.30.30	340.35	65.21	405.56
<b>TITLUL - VII ALTE TRANSFERURI (cod 55.01+55.02)</b>	<b>55 SF</b>	<b>13.50</b>		<b>13.50</b>
<b>B. Transferuri curente în străinătate (către organizații internaționale) (cod 55.02.01+55.02.04)</b>	<b>55.02</b>	<b>13.50</b>		<b>13.50</b>
Contribuții și cotizații la organisme internaționale	55.02.01	13.50		13.50
<b>SECȚIUNEA DE DEZVOLTARE (cod 51+55+56+70+79+84)</b>		<b>1,149.70</b>		<b>1,149.70</b>
<b>CHELTUIELI DE CAPITAL (cod 71+72+75)</b>	<b>70</b>	<b>1,149.70</b>	<b>0.00</b>	<b>1,149.70</b>
<b>TITLUL XII ACTIVE NEFINANCIARE (cod 71.01 + 71.03)</b>	<b>71</b>	<b>1,149.70</b>	<b>0.00</b>	<b>1,149.70</b>
<b>Active fixe (cod 71.01.01 la 71.01.03+71.01.30)</b>	<b>71.01</b>	<b>1,149.70</b>	<b>0.00</b>	<b>1,149.70</b>
Construcții	71.01.01	873.00		873.00
Mobilier, aparatură birotică și alte active corporale	71.01.03	76.60		76.60
Alte active fixe	71.01.30	200.10		200.10

Subcapitolul 54.02.05,  
fond de rezervă bugetară la dispoziția autorităților locale

DENUMIREA INDICATORILOR		Cod indicator	Buget aprobat	Influențe +/-	Buget rectificat
TOTAL CHELTUIELI (SECȚIUNEA DE FUNCȚIONARE+SECȚIUNEA DE DEZVOLTARE)			1,167.29	-78.53	1088.76
SECȚIUNEA DE FUNCȚIONARE			1,167.29	-78.53	1088.76
FONDURI DE REZERVĂ		50	1,167.29	-78.53	1,088.76
Fond de rezervă bugetară la dispoziția autorităților locale		50.04	1,167.29	-78.53	1,088.76
-Fondul de rezervă bugetară la dispoziția Consiliului județean			1,167.29	-78.53	1088.76

Capitolul 80.02.  
Acțiuni generale economice

DENUMIREA INDICATORILOR		Cod indicator	Buget aprobat	Influențe +/-	Buget rectificat
TOTAL CHELTUIELI (SECȚIUNEA DE FUNCȚIONARE+SECȚIUNEA DE DEZVOLTARE)			8,871.50	-	8,871.50
SECȚIUNEA DE FUNCȚIONARE			3,330.02	-	3,330.02
TITLUL II - BUNURI ȘI SERVICII		20	247.32	0.00	247.32
Alte cheltuieli		20.30.30	247.32	0.00	247.32
Alte cheltuieli cu bunuri și servicii, din care:			247.32		247.32
Proiect "Strategia de identitate și promovare a Județului Sălaj"			97.32		97.32
Program FEGA, implementat de APIA, denumit la nivelul Județului Sălaj- PEAD 2012			150.00		150.00
TITLU X - ALTE CHELTUIELI		59	3,082.70	-	3,082.70
Asociații și fundații		5911	3,082.70	-	3,082.70
Contribuția Consiliului județean la A.D.R. Nord -Vest			279.80		279.80
Contribuția Consiliului Județean la Asoc. Reg. pt. Dezv. Infrastr. în Bazinul Hidrografic Someș-Tisa			60.00		60.00
Contribuția Consiliului județean la U.N.C.J.R.			41.00		41.00
Cotizația Consiliului județean la "Handbal Club" Zalău			2234.80	0	2234.80
Cotizația Consiliului județean la "Club Sportiv Remat" Zalău			89.00		89.00
Cotizația Consiliului județean la „Asoc. Dezvolt. Intercomunitară Transilvania de Nord”			30.00		30.00
Avans proiect: "Programul Dezvoltării Capacității Administrative", Asociația de Dezvoltare Intercomunitară Transilvania de Nord, etapa a 2-a			204.00		204.00
Contribuția Consiliului județean la ADECJR			0.60		0.60
Contribuția Consiliului județean la ASJR			0.50		0.50
Contribuția Consiliului județean la Asociația PROIS-NV			0.50		0.50
Contribuția Consiliului județean la Asociația de Dezvoltare Intercomunitară "Sălaj Plus" conform Hotărârii nr.106/2012 a Consiliului Județean Sălaj			142.5		142.50
SECȚIUNEA DE DEZVOLTARE			5,541.48	-	5,541.48
Transferuri interne		55.01.18	881.48	-	881.48
Sume din cota de 20% din impozitul pe venit și TVA privind cofinanțarea programelor din FEN, care va fi repartizată, ulterior, prin hotărâri ale Consiliului Județean Sălaj,			52.41	0.00	52.41
Sumele defalcate din taxa pe valoarea adăugată pentru achitarea arrierelor înregistrate în contabilitate, provenite din derularea Programului privind reabilitarea, modernizarea și/sau asfaltarea drumurilor de interes județean și de interes local, alimentarea cu apă, canalizarea și epurarea apelor uzate la sate, precum și în unitățile administrativ-teritoriale cu resurse turistice, aprobat prin Hotărârea Guvernului nr. 577/1997, republicată;			829.07		829.07
Programe din Fondul European de Dezvoltare Regională (FEDR ), din care:		56.01	4,630.00	-	4,630.00
1. Restaurarea patrimoniului istoric și cultural al Consiliului Județean Sălaj - clădirile Centrului Militar Județean, Muzeul Județean de Istorie Zalău și Galeriile de Artă "Ioan Sima"			4400.00		4400.00
2. Proiect RURALAND			230.00		230.00
Cheltuieli de capital		70	30.00	-	30.00
Construcții		710101	30.00		30.00

**B U G E T U L**  
**PE TITLURI DE CHELTUIELI, ARTICOLE ȘI ALINEATE, PE ANUL 2012,**  
**65.02.07.043, Centrul Școlar Pentru Educație Incluzivă Șimleu Silvaniei**

- mii lei -

DENUMIREA INDICATORILOR	Cod indicator	Buget aprobat	Influențe	Buget rectificat
<b>TOTAL CHELTUIELI (SECȚIUNEA DE FUNCȚIONARE+SECȚIUNEA DE DEZVOLTARE)</b>		<b>2680.26</b>	<b>0.00</b>	<b>2680.26</b>
<b>SECȚIUNEA DE FUNCȚIONARE</b>		<b>2610.26</b>	<b>0.00</b>	<b>2610.26</b>
<b>CHELTUIELI CURENTE</b>	<b>01</b>	<b>2610.26</b>	<b>0.00</b>	<b>2610.26</b>
<b>TITLUL I - CHELTUIELI DE PERSONAL</b>	<b>10</b>	<b>2194.96</b>	<b>-5.00</b>	<b>2189.96</b>
<b>Cheltuieli salariale în bani</b>	<b>10.01</b>	<b>1740.13</b>	<b>-3.62</b>	<b>1736.51</b>
Salarii de bază	10.01.01	<b>1483.00</b>	-3.62	1479.38
Fond aferent plății cu ora	10.01.11	<b>196.17</b>	0.00	196.17
Alte drepturi salariale în bani (sentințe definitive) Legea 220/2007	10.01.30	<b>60.96</b>		60.96
<b>Cheltuieli salariale în natură</b>	<b>10.02</b>	<b>4.00</b>	<b>0.00</b>	<b>4.00</b>
Transportul la și de la locul de muncă	10.02.05	<b>4.00</b>		4.00
<b>Contribuții</b>	<b>10.03</b>	<b>450.83</b>	<b>-1.38</b>	<b>449.45</b>
Contribuții de asigurări sociale de stat	10.03.01	<b>349.23</b>	-1.04	348.19
Contribuții de asigurări de șomaj	10.03.02	<b>7.50</b>	-0.03	7.47
Contribuții de asigurări sociale de sănătate	10.03.03	<b>79.30</b>	-0.26	79.04
Contribuții de asigurări pentru accidente de muncă și boli profesionale	10.03.04	<b>3.10</b>	-0.01	3.09
Contribuții pentru concedii și indemnizații	10.03.06	<b>11.70</b>	-0.04	11.66
<b>TITLUL II - BUNURI ȘI SERVICII</b>	<b>20</b>	<b>408.30</b>	<b>5.00</b>	<b>413.30</b>
<b>Bunuri și servicii</b>	<b>20.01</b>	<b>198.00</b>	<b>5.00</b>	<b>203.00</b>
Furnituri de birou	20.01.01	<b>2.00</b>		2.00
Materiale pentru curățenie	20.01.02	<b>3.00</b>		3.00
Încălzit, iluminat și forță motrică	20.01.03	<b>98.00</b>		98.00
Apă, canal și salubritate	20.01.04	<b>10.00</b>		10.00
Carburanți și lubrifianți	20.01.05	<b>65.00</b>	0.00	65.00
Piese de schimb	20.01.06	<b>3.00</b>	5.00	8.00
Transport	20.01.07	<b>0.00</b>		
Poștă, telecomunicații, radio, tv, internet	20.01.08	<b>8.00</b>		8.00
Materiale și prestări de servicii cu caracter funcțional	20.01.09	<b>1.00</b>		1.00
Alte bunuri și servicii pentru întreținere și funcționare	20.01.30	<b>8.00</b>		8.00
<b>Reparații curente</b>	<b>20.02</b>	<b>10.00</b>		10.00
<b>Hrană</b>	<b>20.03</b>	<b>113.00</b>	<b>0.00</b>	<b>113.00</b>
Hrană pentru oameni	20.03.01	<b>113.00</b>		113.00
<b>Medicamente și materiale sanitare</b>	<b>20.04</b>	<b>1.00</b>	<b>0.00</b>	<b>1.00</b>
Materiale sanitare	20.04.02	<b>1.00</b>		1.00
<b>Bunuri de natura obiectelor de inventar</b>	<b>20.05</b>	<b>10.00</b>	<b>0.00</b>	<b>10.00</b>
Alte obiecte de inventar	20.05.30	<b>10.00</b>		10.00
<b>Deplasări, detașări, transferări</b>	<b>20.06</b>	<b>3.30</b>	<b>0.00</b>	<b>3.30</b>
Deplasări interne, detașări, transferări	20.06.01	<b>3.30</b>		3.30
<b>Cărți, publicații și materiale documentare</b>	<b>20.11</b>	<b>1.00</b>		1.00
<b>Pregătire profesională</b>	<b>20.13</b>	<b>2.00</b>		2.00
<b>Protecția muncii</b>	<b>20.14</b>	<b>1.00</b>		1.00
<b>Alte cheltuieli</b>	<b>20.30</b>	<b>69.00</b>	<b>0.00</b>	<b>69.00</b>
Alte cheltuieli cu bunuri și servicii	20.30.30	<b>69.00</b>		69.00
<b>TITLUL IX - ASISTENȚĂ SOCIALĂ</b>	<b>57</b>	<b>7.00</b>	<b>0.00</b>	<b>7.00</b>
<b>Ajutoare sociale</b>	<b>57.02</b>	<b>7.00</b>	<b>0.00</b>	<b>7.00</b>
Ajutoare sociale în natură	57.02.02	<b>7.00</b>		7.00
<b>SECȚIUNEA DE DEZVOLTARE</b>		<b>70.00</b>	<b>0.00</b>	<b>70.00</b>
<b>CHELTUIELI DE CAPITAL</b>	<b>70</b>	<b>70.00</b>	<b>0.00</b>	<b>70.00</b>
<b>TITLUL XII - ACTIVE NEFINANCIARE</b>	<b>71</b>	<b>70.00</b>	<b>0.00</b>	<b>70.00</b>
<b>Active fixe</b>	<b>71.01</b>	<b>70.00</b>	<b>0.00</b>	<b>70.00</b>
Alte active fixe	71.01.30	<b>70.00</b>		70.00

**B U G E T U L**

**PE TITLURI DE CHELTUIELI, ARTICOLE ȘI ALINEATE, PE ANUL 2012,**  
**65.02.07.043, Centrul Județean de Resurse și Asistență Educațională Sălaj**

- mii lei -

DENUMIREA INDICATORILOR	Cod indicator	Buget aprobat	Influențe	Buget rectificat
TOTAL CHELTUIELI (SECȚIUNEA DE FUNCȚIONARE+SECȚIUNEA DE DEZVOLTARE)		1670.70	0.00	1670.70
<b>SECȚIUNEA DE FUNCȚIONARE</b>		1660.00	0.00	1660.00
<b>CHELTUIELI CURENTE</b>	<b>01</b>	<b>1660.00</b>	<b>0.00</b>	<b>1660.00</b>
<b>TITLUL I - CHELTUIELI DE PERSONAL</b>	<b>10</b>	<b>1446.00</b>	<b>-64.26</b>	<b>1381.74</b>
<b>Cheltuieli salariale în bani</b>	<b>10.01</b>	<b>1144.66</b>	<b>-105.09</b>	<b>1039.57</b>
Salarii de bază	10.01.01	1019.51	-20.70	998.81
Alte sporuri	10.01.06	1.30	0.06	1.36
Fond aferent plății cu ora	10.01.11	123.85	-84.45	39.40
<b>Cheltuieli salariale în natură</b>	<b>10.02</b>	<b>40.55</b>	<b>-23.12</b>	<b>17.43</b>
Transportul la și de la locul de muncă	10.02.05	40.55	-23.12	17.43
<b>Contribuții</b>	<b>10.03</b>	<b>260.79</b>	<b>63.95</b>	<b>324.74</b>
Contribuții de asigurări sociale de stat	10.03.01	196.48	42.79	239.27
Contribuții de asigurări de șomaj	10.03.02	4.75	1.57	6.32
Contribuții de asigurări sociale de sănătate	10.03.03	49.00	16.59	65.59
Contribuții de asigurări pentru accidente de muncă și boli profesionale	10.03.04	2.06	0.20	2.26
Contribuții pentru concedii și indemnizații	10.03.06	8.50	2.80	11.30
<b>TITLUL II - BUNURI ȘI SERVICII</b>	<b>20</b>	<b>214.00</b>	<b>64.26</b>	<b>278.26</b>
<b>Bunuri și servicii</b>	<b>20.01</b>	<b>90.20</b>	<b>49.36</b>	<b>139.56</b>
Furnituri de birou	20.01.01	35.70	2.00	37.70
Materiale pentru curățenie	20.01.02	2.00		2.00
Încălzit, iluminat și forță motrică	20.01.03	7.00		7.00
Apă, canal și salubritate	20.01.04	1.50		1.50
Poștă, telecomunicații, radio, tv, internet	20.01.08	4.00	1.10	5.10
Materiale și prestări de servicii cu caracter funcțional	20.01.09	18.50	24.63	43.13
Alte bunuri și servicii pentru întreținere și funcționare	20.01.30	21.50	21.63	43.13
<b>Bunuri de natura obiectelor de inventar</b>	<b>20.05</b>	<b>90.30</b>	<b>0.00</b>	<b>90.30</b>
Alte obiecte de inventar	20.05.30	90.30		90.30
<b>Deplasări, detașări, transferări</b>	<b>20.06</b>	<b>4.00</b>	<b>0.00</b>	<b>4.00</b>
Deplasări interne, detașări, transferări	20.06.01	4.00		4.00
<b>Cărți, publicații și materiale documentare</b>	<b>20.11</b>	<b>13.00</b>		<b>13.00</b>
<b>Pregătire profesională</b>	<b>20.13</b>	<b>5.00</b>	<b>-0.10</b>	<b>4.90</b>
<b>Protecția muncii</b>	<b>20.14</b>	<b>1.50</b>		<b>1.50</b>
<b>Alte cheltuieli</b>	<b>20.30</b>	<b>10.00</b>	<b>15.00</b>	<b>25.00</b>
Alte cheltuieli cu bunuri și servicii	20.30.30	10.00	15.00	25.00
<b>SECȚIUNEA DE DEZVOLTARE</b>		<b>10.70</b>	<b>0.00</b>	<b>10.70</b>
<b>CHELTUIELI DE CAPITAL</b>	<b>70</b>	<b>10.70</b>	<b>0.00</b>	<b>10.70</b>
<b>TITLUL XII - ACTIVE NEFINANCIARE</b>	<b>71</b>	<b>10.70</b>	<b>0.00</b>	<b>10.70</b>
<b>Active fixe</b>	<b>71.01</b>	<b>10.70</b>	<b>0.00</b>	<b>10.70</b>
Alte active fixe	71.01.30	10.70		10.70

**B U G E T U L**  
**PE TITLURI DE CHELTUIELI, ARTICOLE ȘI ALINEATE, PE ANUL 2012**  
**67.02.03.02- Biblioteca Județeană Sălaj**

- mii lei -

DENUMIREA INDICATORILOR	Cod indicator	Buget aprobat	Influențe +/-	Buget rectificat
<b>TOTAL CHELTUIELI (SECȚIUNEA DE FUNCȚIONARE+SECȚIUNEA DE DEZVOLTARE)</b>		<b>1209.10</b>	<b>17.00</b>	<b>1226.10</b>
<b>SECȚIUNEA DE FUNCȚIONARE (cod 01+79+84)</b>		<b>1209.10</b>	<b>17.00</b>	<b>1226.10</b>
<b>CHELTUIELI CURENTE (cod 10+20+30+40+50+51SF+55SF+57+59)</b>	<b>01</b>	<b>1209.10</b>	<b>17.00</b>	<b>1226.10</b>
<b>TITLUL I - CHELTUIELI DE PERSONAL (cod 10.01+10.02+10.03)</b>	<b>10</b>	<b>850.10</b>	<b>17.00</b>	<b>867.10</b>
<b>Cheltuieli salariale în bani (cod 10.01.01+10.01.03 la 10.01.08 +10.01.10 la 10.01.12)</b>	<b>10.01</b>	<b>663.10</b>	<b>15.80</b>	<b>678.90</b>
Salarii de bază	10.01.01	646.50	18.20	664.70
Sporuri pentru condiții de muncă	10.01.05	3.70		3.70
Alte sporuri	10.01.06	7.90		7.90
Indemnizații de delegare	10.01.13	5.00	-2.40	2.60
<b>Contribuții (cod 10.03.01 la 10.03.06)</b>	<b>10.03</b>	<b>187.00</b>	<b>1.20</b>	<b>188.20</b>
Contribuții de asigurări sociale de stat	10.03.01	140.00	1.40	141.40
Contribuții de asigurări de șomaj	10.03.02	4.00		4.00
Contribuții de asigurări sociale de sănătate	10.03.03	35.00		35.00
Contribuții de asigurări pentru accidente de muncă și boli profesionale	10.03.04	2.00	-0.20	1.80
Contribuții pentru concedii și indemnizații	10.03.06	6.00		6.00
<b>TITLUL II - BUNURI ȘI SERVICII (cod 20.01 la 20.06+20.09 la 20.16+20.18 la 20.25+20.27+20.30)</b>	<b>20</b>	<b>359.00</b>		<b>359.00</b>
<b>Bunuri și servicii (cod 20.01.01 la 20.01.09+20.01.30)</b>	<b>20.01</b>	<b>139.00</b>		<b>139.00</b>
Furnituri de birou	20.01.01	5.00		5.00
Materiale pentru curățenie	20.01.02	4.00		4.00
Încălzit, iluminat și forță motrică	20.01.03	65.00		65.00
Apă, canal și salubritate	20.01.04	3.00		3.00
Carburanți și lubrifianti	20.01.05	8.00		8.00
Poștă, telecomunicații, radio, tv, internet	20.01.08	22.00		22.00
Materiale și prestări de servicii cu caracter funcțional	20.01.09	14.00		14.00
Alte bunuri și servicii pentru întreținere și funcționare	20.01.30	18.00		18.00
<b>Bunuri de natura obiectelor de inventar (cod 20.05.01+20.05.03+20.05.30)</b>	<b>20.05</b>	<b>10.00</b>		<b>10.00</b>
Alte obiecte de inventar	20.05.30	10.00		10.00
<b>Deplasări, detașări, transferări (cod 20.06.01+20.06.02)</b>	<b>20.06</b>	<b>10.00</b>		<b>10.00</b>
Deplasări interne, detașări, transferări	20.06.01	5.00		5.00
Deplasări în străinătate	20.06.02	5.00		5.00
<b>Cărți, publicații și materiale documentare</b>	<b>20.11</b>	<b>150.00</b>		<b>150.00</b>
<b>Pregătire profesională</b>	<b>20.13</b>	<b>5.00</b>		<b>5.00</b>
<b>Alte cheltuieli (cod 20.30.01 la 20.30.04+20.30.06+20.30.07+20.30.09+20.30.30)</b>	<b>20.30</b>	<b>45.00</b>		<b>45.00</b>
Prime de asigurare non-viață	20.30.03	5.00		5.00
Chirii	20.30.04	30.00		30.00
Alte cheltuieli cu bunuri și servicii	20.30.30	10.00		10.00



**Anexa nr.5**  
**la Hotărârea nr.141**  
**din 29 noiembrie 2012**

**B U G E T U L**  
**PE TITLURI DE CHELTUIELI, ARTICOLE ȘI ALINEATE, PE ANUL 2012,**  
**subcapitolul 68.02.05.02 - ASIST. SOC. ÎN CAZ DE INVALIDITATE**  
**DGASPC, CITO Bădăcin, CRRN Jibou, CIAPAH Crasna, CIA Boghis**

- mii lei -

DENUMIREA INDICATORILOR	Cod indicator	Buget aprobat	Influențe + / -	Buget rectificat
<b>TOTAL CHELTUIELI (SECȚIUNEA DE FUNCȚIONARE+SECȚIUNEA DE DEZVOLTARE)</b>		<b>7,460.84</b>	<b>- 25.00</b>	<b>7,435.84</b>
<b>SECȚIUNEA DE FUNCȚIONARE</b>		<b>6,875.84</b>	<b>- 25.00</b>	<b>6,850.84</b>
<b>CHELTUIELI CURENTE</b>	<b>01</b>	<b>6,883.14</b>	<b>- 25.00</b>	<b>6,858.14</b>
<b>TITLUL I - CHELTUIELI DE PERSONAL</b>	<b>10</b>	<b>3,599.75</b>	<b>- 50.74</b>	<b>3,549.01</b>
<b>Cheltuieli salariale în bani</b>	<b>10.01</b>	<b>2,797.49</b>	<b>- 6.22</b>	<b>2,791.27</b>
Salarii de bază	10.01.01	2,353.31	57.79	2,411.10
Sporuri pentru condiții de muncă	10.01.05	161.45	-40.48	120.97
Alte sporuri	10.01.06	131.45	-25.09	106.36
Fond pentru posturi ocupate prin cumul	10.01.10	34.35	0.35	34.70
Indemnizații plătite unor persoane din afara unității	10.01.12	3.00	1.22	4.22
Indemnizații de delegare	10.01.13	2.00		2.00
Indemnizații de delegare în țară	10.01.13.01	1.00		1.00
Indemnizații de delegare în străinătate	10.01.13.02	1.00		1.00
Alte drepturi salariale în bani - hotărâri judecătorești	10.01.30	111.93	-0.01	111.92
<b>Contribuții</b>	<b>10.03</b>	<b>802.26</b>	<b>- 44.52</b>	<b>757.74</b>
Contribuții de asigurări sociale de stat	10.03.01	597.08	-12.29	584.79
Contribuții de asigurări de șomaj	10.03.02	15.43	-1.72	13.71
Contribuții de asigurări sociale de sănătate	10.03.03	154.69	-10.66	144.03
Contribuții de asigurări pentru accidente de muncă și boli profesionale	10.03.04	9.28	-1.22	8.06
Contribuții pt. concedii și indemnizații	10.03.06	25.78	-18.63	7.15
<b>TITLUL II - BUNURI ȘI SERVICII</b>	<b>20</b>	<b>3,265.39</b>	<b>25.74</b>	<b>3,291.13</b>
<b>Bunuri și servicii</b>	<b>20.01</b>	<b>1,038.65</b>	<b>- 16.91</b>	<b>1,021.74</b>
Furnituri de birou	20.01.01	10.16		10.16
Materiale pentru curățenie	20.01.02	107.00		107.00
Încălzit, iluminat și forță motrică	20.01.03	596.50	-21.54	574.96
Apă, canal și salubritate	20.01.04	117.00		117.00
Carburanți și lubrifianți	20.01.05	38.80	4.63	43.43
Piese de schimb	20.01.06	25.00		25.00
Poștă, telecomunicații, radio, tv, internet	20.01.08	25.00		25.00
Materiale și prestări de servicii cu caracter funcțional	20.01.09	48.09		48.09
Alte bunuri și servicii pentru întreținere și funcționare	20.01.30	71.10		71.10
<b>Reparații curente</b>	<b>20.02</b>	<b>107.70</b>		<b>107.70</b>
<b>Hrană</b>	<b>20.03</b>	<b>1,249.74</b>	<b>50.91</b>	<b>1,300.65</b>
Hrană pentru oameni	20.03.01	1,249.74	50.91	1,300.65
<b>Medicamente și materiale sanitare</b>	<b>20.04</b>	<b>301.40</b>	<b>-</b>	<b>301.40</b>
Medicamente	20.04.01	180.40		180.40
Materiale sanitare	20.04.02	103.00		103.00
Dezinfectanți	20.04.04	18.00		18.00
<b>Bunuri de natura obiectelor de inventar</b>	<b>20.05</b>	<b>149.00</b>	<b>-</b>	<b>149.00</b>
Uniforme și echipament	20.05.01	67.00		67.00
Lenjerie și accesorii de pat	20.05.03	37.00		37.00
Alte obiecte de inventar	20.05.30	45.00		45.00
<b>Deplasări, detașări, transferări</b>	<b>20.06</b>	<b>3.00</b>	<b>-</b>	<b>3.00</b>
Deplasări inteme, detașări, transferări	20.06.01	3.00		3.00
<b>Cărți, publicații și materiale documentare</b>	<b>20.11</b>	<b>1.50</b>		<b>1.50</b>
<b>Pregătire profesională</b>	<b>20.13</b>	<b>7.00</b>	<b>-1.26</b>	<b>5.74</b>
<b>Protecția muncii</b>	<b>20.14</b>	<b>3.00</b>		<b>3.00</b>
<b>Alte cheltuieli</b>	<b>20.30</b>	<b>404.40</b>	<b>- 7.00</b>	<b>397.40</b>
Prima de asigurare	20.30.03	17.00		17.00
Alte cheltuieli cu bunuri și servicii	20.30.30	387.40	-7	380.40
<b>TITLUL VIII - ASISTENȚĂ SOCIALĂ</b>	<b>57</b>	<b>18.00</b>	<b>-</b>	<b>18.00</b>
<b>Ajutoare sociale</b>	<b>57.02</b>	<b>18.00</b>	<b>-</b>	<b>18.00</b>
Ajutoare sociale în natură	57.02.02	18.00		18.00
<b>Plăți efectuate în anii precedenți și recuperate în anul curent</b>	<b>85.01</b>	<b>-7.30</b>		<b>-7.30</b>
<b>SECȚIUNEA DE DEZVOLTARE</b>		<b>585.00</b>	<b>-</b>	<b>585.00</b>
<b>Cheltuieli de capital</b>	<b>70</b>	<b>585.00</b>	<b>-</b>	<b>585.00</b>
<b>Active fixe</b>	<b>71.01</b>	<b>585.00</b>	<b>-</b>	<b>585.00</b>
Construcții	71.01.01	480.00		480.00
Alte active fixe	71.01.30	105.00		105.00

**B U G E T U L**  
**PE TITLURI DE CHELTUIELI, ARTICOLE ȘI ALINEATE, PE ANUL 2012,**  
**subcapitolul 68.02.06 - ASIST. SOC. PT. FAM. ȘI COPII**  
**DGASPC, CSC Zalău, CSCH Zalău, CSC Cehu Silvaniei, CSC Jibou, CSC Șimleu Silvaniei**

- mii lei -

D E N U M I R E A I N D I C A T O R I L O R	Cod indicator	Buget aprobat	Influențe + / -	Buget rectificat
<b>TOTAL CHELTUIELI (SECȚIUNEA DE FUNCȚIONARE+SECȚIUNEA DE DEZVOLTARE)</b>		<b>11,748.50</b>	<b>- 0.00</b>	<b>11,748.50</b>
<b>SECȚIUNEA DE FUNCȚIONARE</b>		<b>10,961.50</b>	<b>- 0.00</b>	<b>10,961.50</b>
<b>CHELTUIELI CURENTE</b>		<b>10,966.80</b>	<b>0.30</b>	<b>10,967.10</b>
<b>TITLUL I - CHELTUIELI DE PERSONAL</b>	<b>10</b>	<b>6,432.55</b>	<b>- 148.93</b>	<b>6,283.62</b>
<b>Cheltuieli salariale în bani</b>	<b>10.01</b>	<b>5,027.38</b>	<b>- 111.06</b>	<b>4,916.32</b>
Salarii de bază	10.01.01	4,329.03	-31.79	4,297.24
Sporuri pentru condiții de muncă	10.01.05	450.83	-38.9	411.93
Alte sporuri	10.01.06	145.42	-7.11	138.31
Fond pentru posturi ocupate prin cumul	10.01.10	58.50	-12.24	46.26
Indemnizații plătite unor persoane din afara unității	10.01.12	38.00	-17.68	20.32
Indemnizații de delegare	10.01.13	5.60	-3.34	2.26
<b>Contribuții</b>	<b>10.03</b>	<b>1,405.17</b>	<b>- 37.87</b>	<b>1,367.30</b>
Contribuții de asigurări sociale de stat	10.03.01	1,047.16	-14.76	1,032.40
Contribuții de asigurări de șomaj	10.03.02	29.06	-4.6	24.46
Contribuții de asigurări sociale de sănătate	10.03.03	270.43	-15.66	254.77
Contribuții de asigurări pentru accidente de muncă și boli profesionale	10.03.04	12.15	-2.2	9.95
Contribuții pt. concedii și indemnizații	10.03.06	46.37	-0.65	45.72
<b>TITLUL II - BUNURI ȘI SERVICII</b>	<b>20</b>	<b>4,116.25</b>	<b>136.23</b>	<b>4,252.48</b>
<b>Bunuri și servicii</b>	<b>20.01</b>	<b>1,343.22</b>	<b>44.05</b>	<b>1,387.27</b>
Furnituri de birou	20.01.01	25.22	-5	20.22
Materiale pentru curățenie	20.01.02	83.95	2	85.95
Încălzit, iluminat și forță motrică	20.01.03	666.00	-10	656.00
Apă, canal și salubritate	20.01.04	124.50	5.5	130.00
Carburanți și lubrifianți	20.01.05	80.30	35.1	115.40
Piese de schimb	20.01.06	33.20	2	35.20
Transport	20.01.07	2.00		2.00
Poștă, telecomunicații, radio, tv, internet	20.01.08	80.30	-6	74.30
Materiale și prestări de servicii cu caracter funcțional	20.01.09	64.80	4	68.80
Alte bunuri și servicii pentru întreținere și funcționare	20.01.30	182.95	16.45	199.40
<b>Reparații curente</b>	<b>20.02</b>	<b>128.00</b>		<b>128.00</b>
<b>Hrană</b>	<b>20.03</b>	<b>1,615.89</b>	<b>98.89</b>	<b>1,714.78</b>
Hrană pentru oameni	20.03.01	1,613.04	98.89	1,711.93
Hrană pentru animale	20.03.02	2.85		2.85
<b>Medicamente și materiale sanitare</b>	<b>20.04</b>	<b>151.50</b>	<b>13.00</b>	<b>164.50</b>
Medicamente	20.04.01	53.50	-4	49.50
Materiale sanitare	20.04.02	77.00	15	92.00
Dezinfectanți	20.04.04	21.00	2	23.00
<b>Bunuri de natura obiectelor de inventar</b>	<b>20.05</b>	<b>241.96</b>	<b>8.04</b>	<b>250.00</b>
Uniforme și echipament	20.05.01	139.00	5	144.00
Lenjerie și accesorii de pat	20.05.03	28.96	0.04	29.00
Alte obiecte de inventar	20.05.30	74.00	3	77.00
<b>Deplasări, detașări, transferări</b>	<b>20.06</b>	<b>21.00</b>	<b>1.00</b>	<b>22.00</b>
Deplasări interne, detașări, transferări	20.06.01	21.00	1	22.00
<b>Cărți, publicații și materiale documentare</b>	<b>20.11</b>	<b>10.40</b>	<b>3</b>	<b>13.40</b>
<b>Pregătire profesională</b>	<b>20.13</b>	<b>50.50</b>	<b>2</b>	<b>52.50</b>
<b>Protecția muncii</b>	<b>20.14</b>	<b>13.50</b>	<b>2</b>	<b>15.50</b>
<b>Alte cheltuieli</b>	<b>20.30</b>	<b>540.28</b>	<b>- 35.75</b>	<b>504.53</b>
Prima de asigurare	20.30.03	16.20	3	19.20
Alte cheltuieli cu bunuri și servicii	20.30.30	524.08	-38.75	485.33
<b>TITLUL VIII - ASISTENȚĂ SOCIALĂ</b>	<b>57</b>	<b>418.00</b>	<b>13.00</b>	<b>431.00</b>
<b>Ajutoare sociale</b>	<b>57.02</b>	<b>418.00</b>	<b>13.00</b>	<b>431.00</b>
Ajutoare sociale în numerar	57.02.01	142.00		142.00
Ajutoare sociale în natură	57.02.02	276.00	13	289.00
<b>Plăți efectuate în anii precedenți și recuperate în anul curent</b>	<b>85.01</b>	<b>- 5.30</b>	<b>-0.3</b>	<b>- 5.60</b>
<b>SECȚIUNEA DE DEZVOLTARE</b>		<b>787.00</b>	<b>-</b>	<b>787.00</b>
<b>Cheltuieli de capital</b>	<b>70</b>	<b>787.00</b>	<b>-</b>	<b>787.00</b>
<b>Active fixe</b>	<b>71.01</b>	<b>787.00</b>	<b>-</b>	<b>787.00</b>
Construcții	71.01.01	701.00	2	703.00
Mașini, echipamente și mij. transp.	71.01.02	57.00		57.00
Mobilier aparatură birotică și alte active corporale	71.01.03	16.00		16.00
Alte active fixe	71.01.30	13.00	-2	11.00

**Bugetul de venituri și cheltuieli, pe anul 2012,**  
**pentru activitatea finanțată parțial din venituri proprii și subvenții din bugetul local**  
**68.10.12 - CENTRUL DE ASISTENȚĂ MEDICO-SOCIALĂ ILEANDA**

- mii lei -

DENUMIREA INDICATORILOR	Cod indicator	Buget aprobat	Influențe + / -	Buget rectificat
<b>TOTAL VENITURI</b>	<b>00.10</b>	<b>384.00</b>	<b>25.00</b>	<b>409.00</b>
<b>VENITURILE SECȚIUNII DE FUNCȚIONARE</b>		<b>384.00</b>	<b>25.00</b>	<b>409.00</b>
II Subvenții pentru instituții publice	43.10.09	384.00	25	409.00

**B U G E T U L**  
**PE TITLURI DE CHELTUIELI, ARTICOLE ȘI ALINEATE, PE ANUL 2012,**  
**68.02.15 - ALTE DREPTURI SOCIALE,**  
**transferuri persoane cu handicap**

- mii lei -

DENUMIREA INDICATORILOR	Cod indicator	Buget aprobat	Influențe + / -	Buget rectificat
<b>TOTAL CHELTUIELI</b>		<b>42,322.00</b>	<b>-</b>	<b>42,322.00</b>
<b>SECȚIUNEA DE FUNCȚIONARE</b>		<b>42,322.00</b>	<b>-</b>	<b>42,322.00</b>
<b>CHELTUIELI CURENTE</b>	<b>01</b>	<b>42,322.00</b>	<b>-</b>	<b>42,322.00</b>
<b>TITLUL II - BUNURI ȘI SERVICII</b>	<b>20</b>	<b>420.39</b>	<b>3.08</b>	<b>423.47</b>
Hrană	20.03	5.00	-	5.00
Hrană pentru oameni	20.03.01	5.00		5.00
<b>Alte cheltuieli</b>	<b>20.30</b>	<b>415.39</b>	<b>3.08</b>	<b>418.47</b>
Prestări servicii pentru transmiterea drepturilor	20.30.06	415.39	3.08	418.47
<b>TITLUL VIII - ASISTENȚĂ SOCIALĂ</b>	<b>57</b>	<b>41,977.00</b>	<b>0.00</b>	<b>41,977.00</b>
Ajutoare sociale	57.02	41,977.00	0.00	41,977.00
Ajutoare sociale în numerar	57.02.01	29,327.00	-50	29,277.00
Ajutoare sociale în natură	57.02.02	12,650.00	50	12,700.00
<b>Plăți efectuate în anii precedenți și recuperate în anul curent</b>	<b>85.01.02</b>	<b>-75.39</b>	<b>-3.08</b>	<b>-78.47</b>

**Anexa nr.6**  
**la Hotărârea nr. 141**  
**din 29 noiembrie 2012**

**Bugetul de venituri și cheltuieli, pe anul 2012,**  
**pentru activitatea finanțată parțial din venituri proprii**  
**subcap.54.10.10 - DIRECȚIA JUDEȚEANĂ DE EVIDENȚĂ A PERSOANELOR**

- mii lei -

DENUMIREA INDICATORILOR	Cod indicator	Buget aprobat	Influențe	Buget rectificat
<b>TOTAL VENITURI</b>	<b>00.01</b>	<b>380.62</b>	<b>0.00</b>	<b>380.62</b>
<b>VENITURILE SECȚIUNII DE FUNCȚIONARE</b>	<b>00.01</b>	<b>380.62</b>	<b>0.00</b>	<b>380.62</b>
I Venituri curente:	00.10	7.62	0.00	7.62
Alte venituri din prestări de servicii și alte activități	33.10.50	7.62		7.62
II Subvenții pentru instituții publice	43.10.09	373.00		373.00
<b>TOTAL CHELTUIELI (SECȚIUNEA DE FUNCȚIONARE+SECȚIUNEA DE DEZVOLTARE)</b>		<b>380.62</b>	<b>0.00</b>	<b>380.62</b>
<b>SECȚIUNEA DE FUNCȚIONARE</b>		<b>380.62</b>	<b>0.00</b>	<b>380.62</b>
<b>CHELTUIELI CURENTE</b>	<b>01</b>	<b>380.62</b>	<b>0.00</b>	<b>380.62</b>
<b>TITLUL I - CHELTUIELI DE PERSONAL</b>	<b>10</b>	<b>278.48</b>	<b>3.34</b>	<b>281.82</b>
<b>Cheltuieli salariale în bani</b>	<b>10.01</b>	<b>216.63</b>	<b>5.29</b>	<b>221.92</b>
Salarii de bază	10.01.01	192.33	5.99	198.32
Sporuri pentru condiții de muncă	10.01.05	20.00	-0.51	19.49
Alte sporuri	10.01.06	3.30	-0.03	3.27
Indemnizații de delegare	10.01.13	1.00	-0.16	0.84
<b>Contribuții</b>	<b>10.03</b>	<b>61.85</b>	<b>-1.95</b>	<b>59.90</b>
Contribuții de asigurări sociale de stat	10.03.01	45.75	-0.19	45.56
Contribuții de asigurări de șomaj	10.03.02	1.00	-0.04	0.96
Contribuții de asigurări sociale de sănătate	10.03.03	11.49	-0.11	11.38
Contribuții de asigurări pentru accidente de muncă și boli profesionale	10.03.04	0.66	-0.03	0.63
Contribuții pt. concedii și indemnizații	10.03.06	2.95	-1.58	1.37
<b>TITLUL II - BUNURI ȘI SERVICII</b>	<b>20</b>	<b>102.14</b>	<b>-3.34</b>	<b>98.80</b>
<b>Bunuri și servicii</b>	<b>20.01</b>	<b>57.22</b>	<b>0.75</b>	<b>57.97</b>
Furnituri de birou	20.01.01	3.32		3.32
Materiale pentru curățenie	20.01.02	0.50		0.50
Încălzit, iluminat și forță motrică	20.01.03	13.50		13.50
Apă, canal și salubritate	20.01.04	1.50		1.50
Carburanți și lubrifianti	20.01.05	7.50		7.50
Piese de schimb	20.01.06	3.50	0.75	4.25
Poștă, telecomunicații, radio, tv, internet	20.01.08	21.00		21.00
Materiale și prestări de servicii cu caracter funcțional	20.01.09	2.00		2.00
Alte bunuri și servicii pentru întreținere și funcționare	20.01.30	4.40		4.40
<b>Bunuri de natura obiectelor de inventar</b>	<b>20.05</b>	<b>2.50</b>	<b>0.25</b>	<b>2.75</b>
Alte obiecte de inventar	20.05.30	2.50	0.25	2.75
<b>Deplasări, detașări, transferări</b>	<b>20.06</b>	<b>11.50</b>	<b>0.00</b>	<b>11.50</b>
Deplasări interne, detașări, transferări	20.06.01	11.50		11.50
Carti, publicații și materiale documentare	20.11	2.00		2.00
<b>Pregătire profesională</b>	<b>20.13</b>	<b>5.30</b>	<b>-1.00</b>	<b>4.30</b>
<b>Alte cheltuieli</b>	<b>20.30</b>	<b>23.62</b>	<b>-3.34</b>	<b>20.28</b>
Prime de asigurare non- viață	20.30.03	3.20		3.20
Alte cheltuieli cu bunuri și servicii	20.30.30	20.42	-3.34	17.08

**Bugetul de venituri și cheltuieli, pe anul 2012,**  
**pentru activitatea finanțată parțial din venituri proprii**  
**subcap.66.10.06 - SPITALUL JUDEȚEAN SĂLAJ**

mii lei				
DENUMIREA INDICATORILOR	Cod indicator	Buget aprobat	INFLUENȚE + / -	Buget rectificat
<b>TOTAL CHELTUIELI (SECȚIUNEA DE FUNCȚIONARE+SECȚIUNEA DE DEZVOLTARE)</b>		<b>64505.35</b>		<b>64505.35</b>
<b>SECȚIUNEA DE FUNCȚIONARE (cod 01+79+84)</b>		<b>57823.45</b>	<b>0.00</b>	<b>57823.45</b>
<b>CHELTUIELI CURENTE (cod 10+20+30+40+50+51SF+55SF+57+59)</b>	<b>01</b>	<b>57823.45</b>	<b>0.00</b>	<b>57823.45</b>
<b>TITLUL I - CHELTUIELI DE PERSONAL (cod 10.01+10.02+10.03)</b>	<b>10</b>	<b>33601.11</b>	<b>1264.97</b>	<b>34866.08</b>
<b>Cheltuieli salariale în bani</b>	<b>10.01</b>	<b>24791.20</b>	<b>1201.40</b>	<b>25992.60</b>
Salarii de bază	10.01.01	17126.00	1230	18356.00
Sporuri pentru condiții de muncă	10.01.05	3385.40	318.5	3703.90
Alte sporuri	10.01.06	2474.00	-175.1	2298.90
Fond de premii	10.01.08	15.50	-1	14.50
Fond aferent plății cu ora	10.01.11	1619.90	-153.1	1466.80
Indemnizații plătite unor persoane din afara unității	10.01.12	168.40	-17.9	150.50
Indemnizații de delegare	10.01.13	2.00		2.00
<b>Cheltuieli salariale în natură (cod 10.02.01 la 10.02.05+10.02.30)</b>	<b>10.02</b>	<b>1994.70</b>	<b>-317.42</b>	<b>1677.28</b>
Tichete de masă *)	10.02.01	1994.70	-317.42	1677.28
<b>Contribuții (cod 10.03.01 la 10.03.06)</b>	<b>10.03</b>	<b>6815.21</b>	<b>380.99</b>	<b>7196.20</b>
Contribuții de asigurări sociale de stat	10.03.01	5144.20	275	5419.20
Contribuții de asigurări de șomaj	10.03.02	120.50	6.2	126.70
Contribuții de asigurări sociale de sănătate	10.03.03	1274.10	81.4	1355.50
Contribuții de asigurări pentru accidente de muncă și boli profesionale	10.03.04	66.60	6	72.60
Contribuții pentru concedii și indemnizații	10.03.06	209.81	12.39	222.20
<b>TITLUL II - BUNURI ȘI SERVICII</b>	<b>20</b>	<b>24222.34</b>	<b>-1264.97</b>	<b>22957.37</b>
<b>Bunuri și servicii (cod 20.01.01 la 20.01.09+20.01.30)</b>	<b>20.01</b>	<b>7621.04</b>	<b>-712.97</b>	<b>6908.07</b>
Furnituri de birou	20.01.01	176.50		176.50
Materiale pentru curățenie	20.01.02	357.55	-70	287.55
Încălzit, iluminat și forță motrică	20.01.03	2460.00		2460.00
Apă, canal și salubritate	20.01.04	627.30	20	647.30
Carburanți și lubrifianți	20.01.05	62.00		62.00
Piese de schimb	20.01.06	672.00	-270	402.00
Transport	20.01.07	0.00	30	30
Poștă, telecomunicații, radio, tv, internet	20.01.08	207.00	-48	159.00
Materiale și prestări de servicii cu caracter funcțional	20.01.09	1300.00	-499.19	800.81
Alte bunuri și servicii pentru întreținere și funcționare	20.01.30	1758.69	124.22	1882.91
<b>Reparații curente</b>	<b>20.02</b>	<b>474.40</b>		<b>474.40</b>
<b>Hrană (cod 20.03.01+20.03.02)</b>	<b>20.03</b>	<b>1260.00</b>	<b>-200.00</b>	<b>1060.00</b>
Hrană pentru oameni	20.03.01	1260.00	-200	1060.00
<b>Medicamente și materiale sanitare (cod 20.04.01 la 20.04.04)</b>	<b>20.04</b>	<b>13391.00</b>	<b>-400.00</b>	<b>12991.00</b>
Medicamente	20.04.01	7897.00		7897.00
Materiale sanitare	20.04.02	2600.00	-300	2300.00
Reactivi	20.04.03	2520.00	-100	2420.00
Dezinfectanți	20.04.04	374.00		374.00
<b>Bunuri de natura obiectelor de inventar (cod 20.05.01+20.05.03+20.05.30)</b>	<b>20.05</b>	<b>1279.90</b>	<b>48.00</b>	<b>1327.90</b>
Uniforme și echipament	20.05.01	280.00		280.00
Lenjerie și accesorii de pat	20.05.03	175.00		175.00
Alte obiecte de inventar	20.05.30	824.90	48	872.90
<b>Deplasări, detașări, transferări (cod 20.06.01+20.06.02)</b>	<b>20.06</b>	<b>20.00</b>	<b>0.00</b>	<b>20.00</b>
Deplasări interne, detașări, transferări	20.06.01	20.00		20.00
<b>Cărți, publicații și materiale documentare</b>	<b>20.11</b>	<b>16.00</b>		<b>16.00</b>
<b>Pregătire profesională</b>	<b>20.13</b>	<b>35.00</b>		<b>35.00</b>
<b>Protecția muncii</b>	<b>20.14</b>	<b>75.00</b>		<b>75.00</b>
<b>Alte cheltuieli (cod 20.30.01 la 20.30.04+20.30.06+20.30.07+20.30.09+20.30.30)</b>	<b>20.30</b>	<b>50.00</b>	<b>0.00</b>	<b>50.00</b>
Alte cheltuieli cu bunuri și servicii	20.30.30	50.00		50.00
<b>SECȚIUNEA DE DEZVOLTARE (cod 51+55+56+70+79+84)</b>		<b>6681.90</b>	<b>0.00</b>	<b>6681.90</b>
<b>CHELTUIELI DE CAPITAL (cod 71+72+75)</b>	<b>70</b>	<b>6681.90</b>	<b>0.00</b>	<b>6681.90</b>
<b>TITLUL XII - ACTIVE NEFINANCIARE (cod 71.01 + 71.03)</b>	<b>71</b>	<b>6681.90</b>	<b>0.00</b>	<b>6681.90</b>
<b>Active fixe (cod 71.01.01 la 71.01.03+71.01.30)</b>	<b>71.01</b>	<b>1760.00</b>	<b>0.00</b>	<b>1760.00</b>
Construcții	71.01.01	1025.00		1025.00
Mașini, echipamente și mijloace de transport	71.01.02	575.00		575.00
Alte active fixe	71.01.30	160.00		160.00
<b>Reparații capitale aferente activelor fixe</b>	<b>71.03</b>	<b>4921.90</b>		<b>4921.90</b>



**BUGETUL INSTITUȚIILOR PUBLICE ȘI ACTIVITĂȚILOR FINANȚATE INTEGRAL**  
**SAU PARȚIAL DIN VENITURI PROPRII, PE ANUL 2012,**  
**67.10.03.03 - Muzeul Județean de Istorie și Artă Zalău**

mii lei

Denumirea indicatorilor	Cod indicator	Buget aprobat	Influențe +/-	Buget rectificat
<b>TOTAL VENITURI</b>		<b>3,125.04</b>	<b>0.00</b>	<b>3,125.04</b>
<b>SUBVENȚII - Consiliul județean</b>		<b>1,488.30</b>		<b>1,488.30</b>
<b>VENITURI PROPRII</b>		<b>1,636.74</b>		<b>1,636.74</b>
Vărsăminte din secțiunea de funcționare pentru finanțarea secțiunii de dezvoltare	37.10.03	-272		-272.00
<b>VENITURILE SECȚIUNII DE DEZVOLTARE</b>		<b>272</b>	<b>0</b>	<b>272</b>
Vărsăminte din secțiunea de funcționare pentru finanțarea secțiunii de dezvoltare	37.10.04	272.00		272.00
<b>TOTAL CHELTUIELI</b>		<b>3,125.04</b>	<b>0.00</b>	<b>3,125.04</b>
<b>Titlul I - Cheltuieli de personal</b>	<b>10</b>	<b>912.16</b>	<b>-3.51</b>	<b>908.65</b>
Cheltuieli salariale în bani	<b>10.01</b>	<b>719.00</b>	<b>-4.76</b>	<b>714.24</b>
- salarii de bază	10.01.01	698.00	-2.22	695.78
- sporuri pentru condiții de muncă	10.01.05	12.00	-0.54	11.46
- indemnizații de delegare	10.01.13	7.00		7.00
- alte drepturi salariale în bani	10.01.30	2.00	-2.00	0.00
Contribuții	<b>10.03</b>	<b>193.16</b>	<b>1.25</b>	<b>194.41</b>
- contribuții de asigurări sociale de stat	10.03.01	147.60	-1.34	146.26
- contribuții de asigurări de șomaj	10.03.02	3.54	-0.02	3.52
- contribuții de asigurări sociale de sănătate	10.03.03	34.07	2.66	36.73
- contribuții de asigurări pentru accidente și boli profesionale	10.03.04	1.07	-0.01	1.06
- contribuții pentru concedii și indemnizații	10.03.06	6.88	-0.04	6.84
<b>Titlul II - Bunuri și servicii</b>	<b>20</b>	<b>837.73</b>	<b>3.51</b>	<b>841.24</b>
Bunuri și servicii	<b>20.01</b>	<b>517.73</b>	<b>3.51</b>	<b>521.24</b>
- fumituri de birou	20.01.01	7.00		7.00
- materiale pentru curățenie	20.01.02	6.00		6.00
- încălzit, iluminat, forță motrică	20.01.03	114.00		114.00
- apă, canal, salubritate	20.01.04	7.00		7.00
- carburanți și lubrifianti	20.01.05	40.00		40.00
- piese de schimb	20.01.06	15.00		15.00
- poștă, telecomunicații, radio, tv, internet	20.01.08	30.00		30.00
- materiale și prestări servicii cu caracter funcțional	20.01.09	248.73	3.51	252.24
- alte bunuri și servicii pentru întreținere și funcționare	20.01.30	50.00		50.00
Reparații curente	<b>20.02</b>	<b>70.00</b>		<b>70.00</b>
Medicamente și materiale sanitare	<b>20.04</b>	<b>1.00</b>	<b>0.00</b>	<b>1.00</b>
- materiale sanitare	20.04.02	1.00		1.00
Bunuri de natura obiectelor de inventar	<b>20.05</b>	<b>45.00</b>	<b>0.00</b>	<b>45.00</b>
- uniforme și echipamente	20.05.01	0.00		0.00
- alte obiecte de inventar	20.05.30	45.00		45.00
Deplasări, detașări, transferări	<b>20.06</b>	<b>7.00</b>	<b>0.00</b>	<b>7.00</b>
- deplasări interne, detașări, transferări	20.06.01	7.00		7.00
Materiale de laborator	<b>20.09</b>	<b>10.00</b>		<b>10.00</b>
Cărți, publicații și materiale documentare	<b>20.11</b>	<b>1.00</b>		<b>1.00</b>
Pregătire profesională	<b>20.13</b>	<b>4.00</b>		<b>4.00</b>
Protecția muncii	<b>20.14</b>	<b>4.00</b>		<b>4.00</b>
Alte cheltuieli	<b>20.30</b>	<b>178.00</b>	<b>0.00</b>	<b>178.00</b>
- alte cheltuieli cu bunuri și servicii	20.30.30	178.00		178.00
<b>Titlul X - Alte cheltuieli</b>	<b>59</b>	<b>1,103.15</b>	<b>0.00</b>	<b>1,103.15</b>
Acțiuni cu caracter științific și social-cultural	<b>59.22</b>	<b>1,103.15</b>	<b>0.00</b>	<b>1,103.15</b>
- Acțiuni cu caracter științific și social-cultural	59.22.01	80.00		80.00
- Descărcare de sarcină arheologică - Autostrada Brașov-Borș, Sector 3C	59.22.02	485.15		485.15
- Program de cercetare arheologică - "Acumulare permanentă Suplacu de Barcău"	59.22.03	400.00		400.00
- Program "Conservare și întreținere Complexul arheologic Porolissum"	59.22.04	75.00		75.00
- Contribuția Muzeului Județean de Istorie și Artă în proiecte culturale	59.22.05	40.00		40.00
- Program: Porolissum "Drumul Castrelor"	59.22.06	23.00		23.00
<b>CHELTUIELI DE CAPITAL</b>	<b>70</b>	<b>272.00</b>	<b>0.00</b>	<b>272.00</b>
<b>Active fixe</b>	<b>71.01</b>	<b>133.45</b>	<b>0.00</b>	<b>133.45</b>
- mașini, echipamente și mijloace de transport	71.01.02	62.85		62.85
- mobilier, aparatură birotică și alte active corporale	71.01.03	49.10		49.10
- alte active fixe	71.01.30	21.50		21.50
<b>Reparații capitale aferente activelor fixe</b>	<b>71.03</b>	<b>138.55</b>		<b>138.55</b>

**Bugetul de venituri și cheltuieli, pe anul 2012,  
pentru activitatea finanțată parțial din venituri proprii  
68.10.05.02 - CRRN JIBOU**

mii lei				
DENUMIREA INDICATORILOR	Cod indicator	Buget aprobat	Influențe	Buget rectificat
<b>TOTAL VENITURI</b>	<b>00.10</b>	<b>348.00</b>	<b>0.00</b>	<b>348.00</b>
<b>VENITURILE SECȚIUNII DE FUNCȚIONARE</b>	<b>00.10</b>	<b>316.70</b>	<b>0.00</b>	<b>316.70</b>
Contribuția de întreținere a persoanelor asistate	33.10.13	336.00		336.00
Venituri din valorificarea produselor obținute din activități	33.10.16	12.00		12.00
Vărsăminte din secțiunea de funcționare pentru finanțarea secțiunii de dezvoltare	37.10.03	-31.30		-31.30
<b>VENITURILE SECȚIUNII DE DEZVOLTARE</b>		<b>31.30</b>		<b>31.30</b>
Vărsăminte din secțiunea de funcționare pentru finanțarea secțiunii de dezvoltare	37.10.04	25.00		25.00
<b>TOTAL CHELTUIELI (SECȚIUNEA DE FUNCȚIONARE+SECȚIUNEA DE DEZVOLTARE)</b>		<b>348.00</b>	<b>0.00</b>	<b>348.00</b>
<b>SECȚIUNEA DE FUNCȚIONARE</b>		<b>316.70</b>	<b>0.00</b>	<b>316.70</b>
<b>CHELTUIELI CURENTE</b>		<b>316.70</b>	<b>0.00</b>	<b>316.70</b>
<b>TITLUL II- BUNURI ȘI SERVICII</b>	<b>20</b>	<b>314.70</b>	<b>0.00</b>	<b>314.70</b>
<b>Bunuri și servicii</b>	<b>20.01</b>	<b>184.70</b>	<b>0.00</b>	<b>184.70</b>
Furnituri de birou	20.01.01	4.00		4.00
Materiale pentru curățenie	20.01.02	15.00		15.00
Încălzit, iluminat și forță motrică	20.01.03	73.00	-6.3	66.70
Apă, canal și salubritate	20.01.04	30.00		30.00
Carburanți și lubrifianti	20.01.05	8.00		8.00
Piese de schimb	20.01.06	4.00		4.00
Poștă, telecomunicații, radio, tv, internet	20.01.08	4.00		4.00
Materiale și prestări de servicii cu caracter funcțional	20.01.09	27.00		27.00
Alte bunuri și servicii pentru întreținere și funcționare	20.01.30	19.70	6.3	26.00
<b>Reparații curente</b>	<b>20.02</b>	<b>10.00</b>		<b>10.00</b>
<b>Medicamente și materiale sanitare</b>	<b>20.04</b>	<b>25.00</b>	<b>0.00</b>	<b>25.00</b>
Medicamente	20.04.01	15.00		15.00
Materiale sanitare	20.04.02	10.00		10.00
<b>Bunuri de natura obiectelor de inventar</b>	<b>20.05</b>	<b>46.00</b>	<b>0.00</b>	<b>46.00</b>
Uniforme și echipamente	20.05.01	26.00		26.00
Lenjerie și accesorii de pat	20.05.03	10.00		10.00
Alte obiecte de inventar	20.05.30	10.00		10.00
<b>Deplasări, detașări, transferări</b>	<b>20.06</b>	<b>1.00</b>	<b>0.00</b>	<b>1.00</b>
Deplasări în străinătate	20.06.01	1.00		1.00
<b>Cărți, publicații și materiale documentare</b>	<b>20.11</b>	<b>3.00</b>		<b>3.00</b>
<b>Pregătire profesională</b>	<b>20.13</b>	<b>10.00</b>		<b>10.00</b>
<b>Alte cheltuieli</b>	<b>20.30</b>	<b>35.00</b>	<b>0.00</b>	<b>35.00</b>
Prime asigurare non- viață	20.30.03	10.00		10.00
Alte cheltuieli cu bunuri și servicii	20.30.30	25.00		25.00
<b>TITLUL VIII- Asistență socială</b>	<b>57</b>	<b>2.00</b>	<b>0.00</b>	<b>2.00</b>
<b>Ajutoare sociale</b>	<b>57.02</b>	<b>2.00</b>	<b>0.00</b>	<b>2.00</b>
Ajutoare sociale în natură	57.02.02	2.00		2.00
<b>SECȚIUNEA DE DEZVOLTARE</b>		<b>31.30</b>	<b>0.00</b>	<b>31.30</b>
<b>Cheltuieli de capital</b>	<b>70</b>	<b>31.30</b>	<b>0.00</b>	<b>31.30</b>
<b>Active fixe</b>	<b>71.01</b>	<b>31.30</b>	<b>0.00</b>	<b>31.30</b>
Alte active fixe	71.01.30	31.30		31.30

Bugetul de venituri și cheltuieli, pe anul 2012,  
pentru activitatea finanțată parțial din venituri proprii și subvenții din bugetul local,  
68.10.12- CENTRUL DE ASISTENȚĂ MEDICO-SOCIALĂ ILEANDA

mii lei				
DENUMIREA INDICATORILOR	Cod indicator	Buget aprobat	Influențe	Buget rectificat
<b>TOTAL VENITURI</b>	<b>00.10</b>	<b>384.00</b>	<b>25.00</b>	<b>409.00</b>
<b>VENITURILE SECȚIUNII DE FUNCȚIONARE</b>		<b>384.00</b>	<b>25.00</b>	<b>409.00</b>
II - Subvenții pentru instituții publice	43.10.09	384.00	25	409.00
<b>TOTAL CHELTUIELI (SECȚIUNEA DE FUNCȚIONARE+SECȚIUNEA DE DEZVOLTARE)</b>		<b>384.00</b>	<b>25.00</b>	<b>409.00</b>
<b>SECȚIUNEA DE FUNCȚIONARE</b>		<b>384.00</b>	<b>25.00</b>	<b>409.00</b>
<b>CHELTUIELI CURENTE</b>	<b>01</b>	<b>384.00</b>	<b>25.00</b>	<b>409.00</b>
<b>TITLUL I - CHELTUIELI DE PERSONAL</b>	<b>10</b>	<b>238.40</b>	<b>0.00</b>	<b>238.40</b>
<b>Cheltuieli salariale în bani</b>	<b>10.01</b>	<b>180.60</b>	<b>0.00</b>	<b>180.60</b>
Salarii de bază	10.01.01	180.60		180.60
<b>Contribuții</b>	<b>10.03</b>	<b>57.80</b>	<b>0.00</b>	<b>57.80</b>
Contribuții de asigurări sociale de stat	10.03.01	42.00		42.00
Contribuții de asigurări de șomaj	10.03.02	1.50		1.50
Contribuții de asigurări sociale de sănătate	10.03.03	11.00		11.00
Contribuții de asigurări pentru accidente de muncă și boli profesionale	10.03.04	1.30		1.30
Contribuții pentru concedii și indemnizații	10.03.06	2.00		2.00
<b>TITLUL II - BUNURI ȘI SERVICII</b>	<b>20</b>	<b>145.60</b>	<b>25.00</b>	<b>170.60</b>
<b>Bunuri și servicii</b>	<b>20.01</b>	<b>67.00</b>	<b>0.00</b>	<b>67.00</b>
Furnituri de birou	20.01.01	3.00		3.00
Materiale pentru curățenie	20.01.02	9.00		9.00
Încălzit, iluminat și forță motrică	20.01.03	33.00		33.00
Apă, canal și salubritate	20.01.04	4.50		4.50
Carburanți și lubrifianti	20.01.05	3.50		3.50
Poștă, telecomunicații, radio, tv, internet	20.01.08	9.00		9.00
Materiale și prestări de servicii cu caracter funcțional	20.01.09	2.50		2.50
Alte bunuri și servicii pentru întreținere și funcționare	20.01.30	2.50		2.50
<b>Reparații curente</b>	<b>20.02</b>	<b>2.50</b>		<b>2.50</b>
<b>Hrană</b>	<b>20.03</b>	<b>57.00</b>	<b>0.00</b>	<b>57.00</b>
Hrană pentru oameni	20.03.01	57.00		57.00
<b>Deplasări, detașări, transferări</b>	<b>20.06</b>	<b>4.00</b>	<b>0.00</b>	<b>4.00</b>
Deplasări interne, detașări, transferări	20.06.01	4.00		4.00
<b>Alte cheltuieli</b>	<b>20.30</b>	<b>15.10</b>	<b>25.00</b>	<b>40.10</b>
Alte cheltuieli cu bunuri și servicii	20.30.30	15.10	25	40.10

**HOTĂRÂREA nr. 142**

**din 29 noiembrie 2012**

**privind darea în folosință gratuită, pe termen limitat, a unor spații aparținând domeniului public al județului Sălaj, în favoarea Asociației de Dezvoltare Intercomunitară "Sălaj Plus"**

**Consiliul Județean Sălaj, întrunit în ședință extraordinară;**

Având în vedere:

- expunerea de motive nr. 13.263 din 26.11.2012 a președintelui Consiliului Județean Sălaj;
- raportul de specialitate nr. 13.266 din 26.11.2012 al Structurii arhitectului șef;
- prevederile art. 874 și 875 din Legea nr. 287/2009, republicată privind Codul civil;
- prevederile art. 91 alin. (1) lit. c), alin. (4) lit. a) și ale art. 124 din Legea administrației publice locale nr. 215/2001, republicată, cu modificările și completările ulterioare.

În temeiul art. 97 alin.(1) din Legea administrației publice locale nr. 215/2001, republicată, cu modificările și completările ulterioare,

**HOTĂRĂȘTE:**

**Art. 1.** (1) Darea în folosință gratuită, pe o perioadă de 8 ani, în favoarea Asociației de Dezvoltare Intercomunitară "Sălaj Plus", a unor spații, în suprafață totală de 129,76 mp, din imobilul situat în municipiul Zalău, P-ța 1 Decembrie 1918, nr.11, aflat în domeniul public al județului Sălaj, identificate conform anexei, care face parte integrantă din prezenta hotărâre.

(2) Titularul dreptului de folosință gratuită asupra spațiilor prevăzute la alin. (1) beneficiază de fructele civile ale acestora.

**Art. 2.** Drepturile și obligațiile părților vor fi stabilite prin contract de comodat încheiat în termen de 15 zile de la intrarea în vigoare a prezentei hotărâri, dată la care se va încheia și procesul-verbal de predare-primire a spațiilor precizate la art.1.

**Art. 3.** Cu ducerea la îndeplinire a prezentei hotărâri se încredințează:

- Structura arhitectului șef;
- Direcția economică;
- Asociația de Dezvoltare Intercomunitară "Sălaj Plus".

**Art. 4.** Prezenta hotărâre se comunică la:

- Direcția juridică și administrație locală;
- Direcția economică;
- Structura arhitectului șef;
- Asociația de Dezvoltare Intercomunitară "Sălaj Plus".

**PREȘEDINTE,**  
**Tiberiu Marc**

**Contrasemnează,**  
**SECRETARUL JUDEȚULUI,**  
**Cosmin-Radu Vlaicu**

